

STATO DI FATTO  
DETTAGLIO VISTA B-B  
Scala 1:20

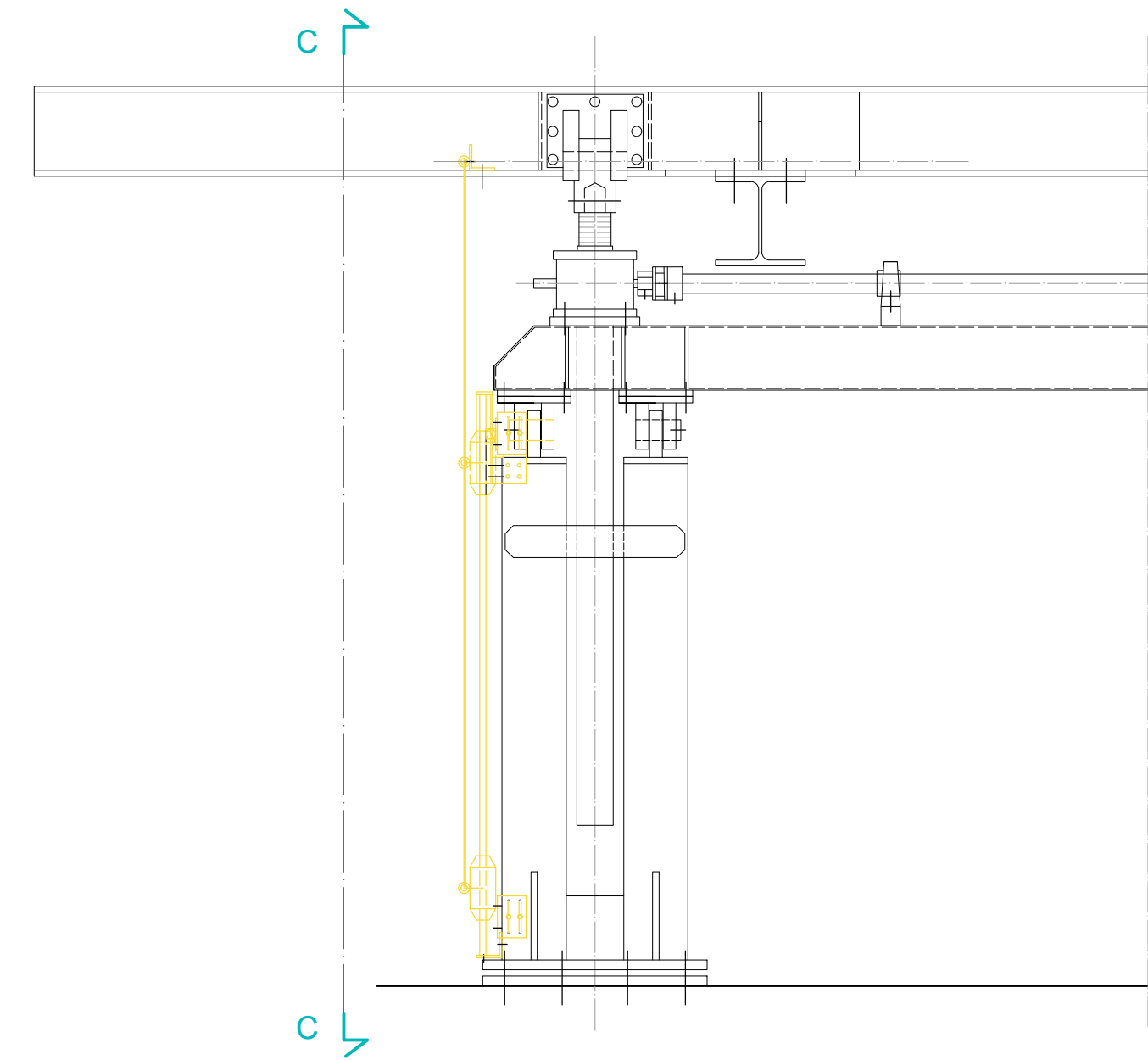

STATO DI FATTO  
DETTAGLIO VISTA C-C  
Scala 1:20

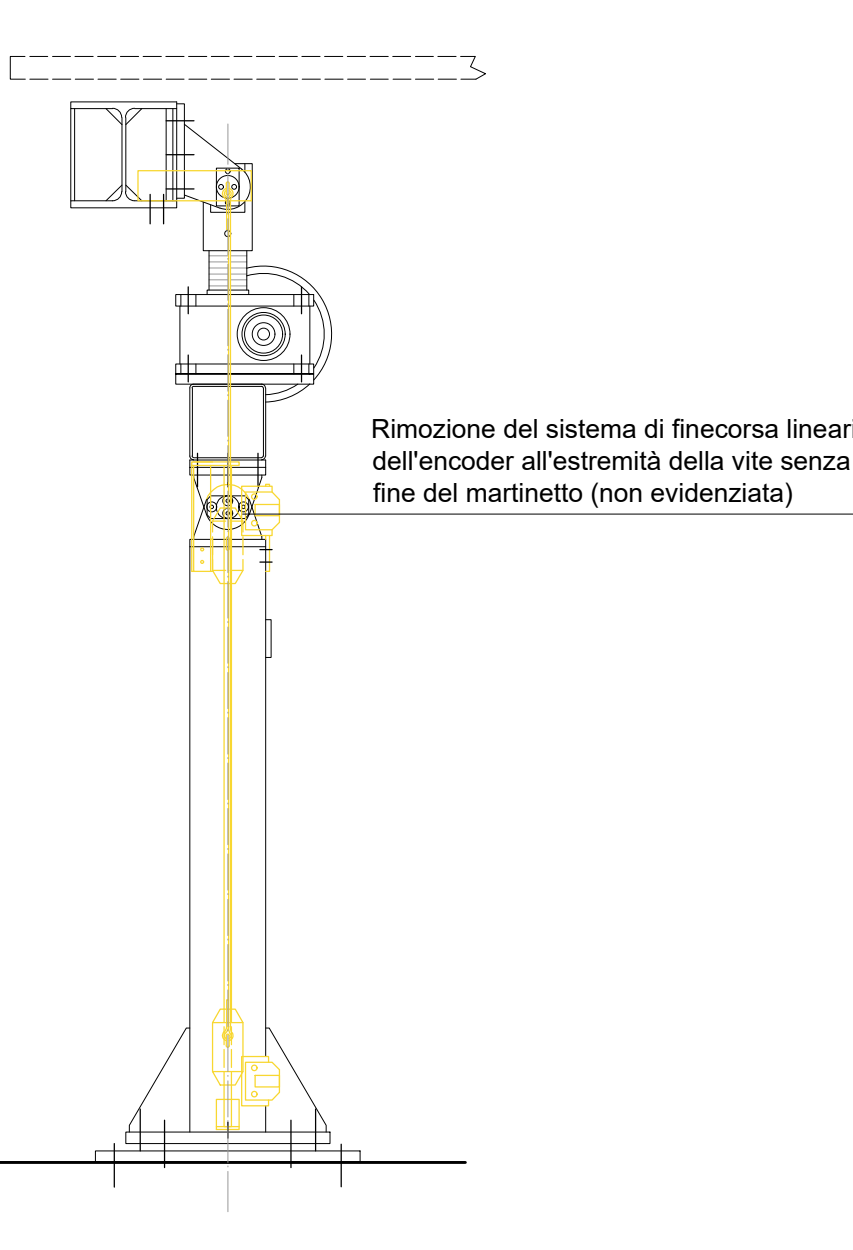

STATO DI PROGETTO  
DETTAGLIO VISTA B-B  
Scala 1:20

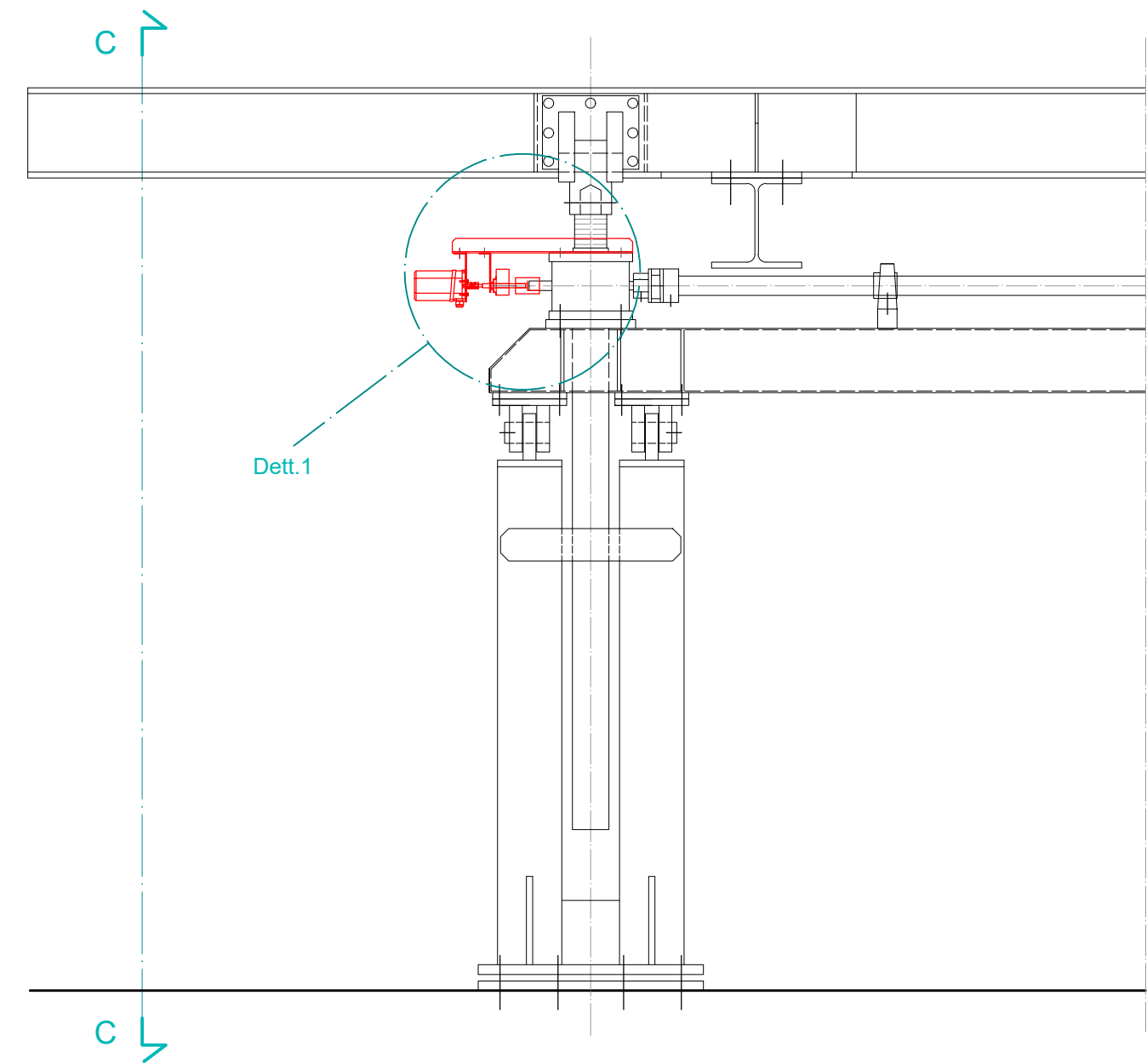

STATO DI PROGETTO  
DETTAGLIO VISTA C-C  
Scala 1:20

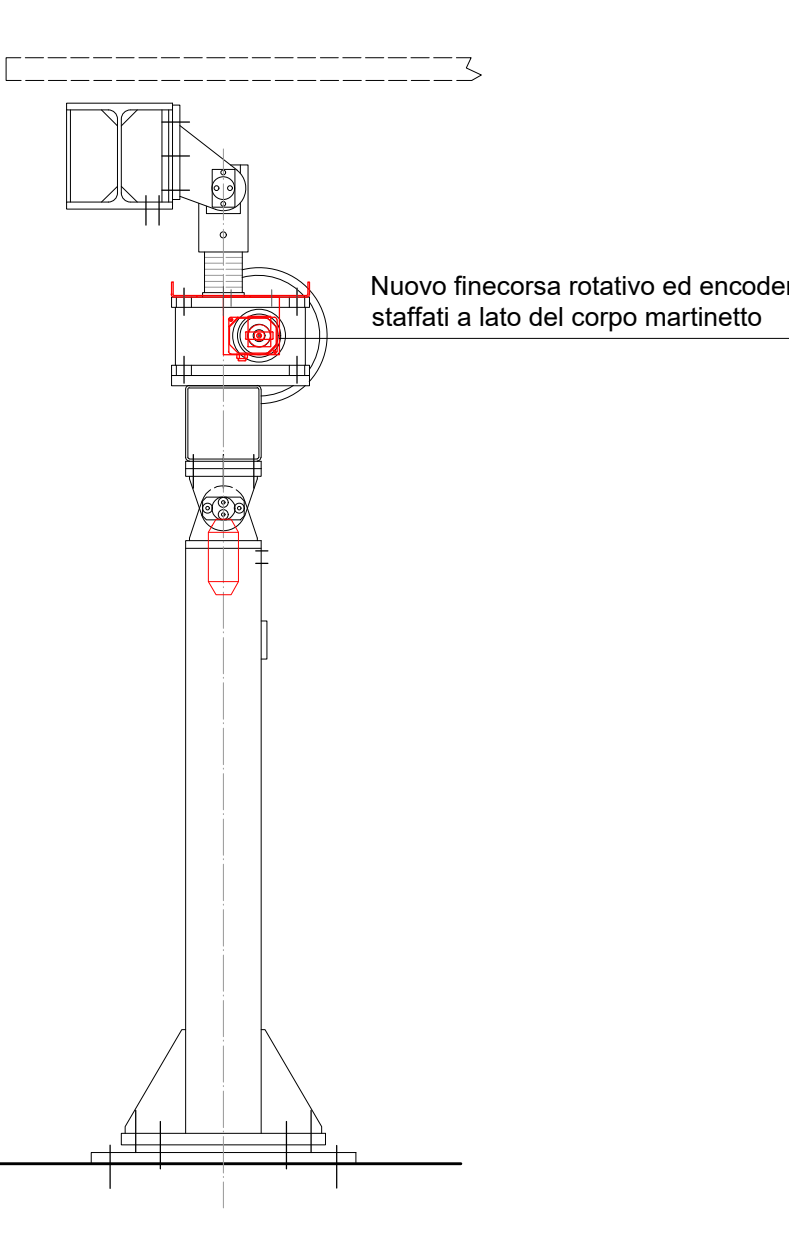

KEY MAP  
Fuori scala

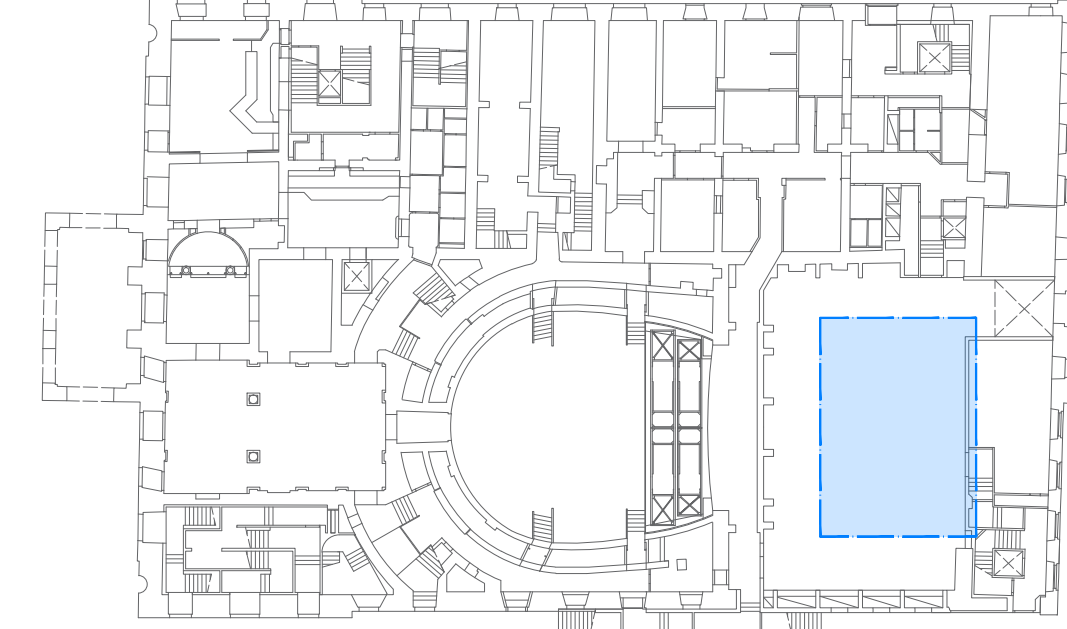

Localizzazione intervento nel sottopalco

LEGENDA  
Demolizioni  
Nuove installazioni

STATO DI PROGETTO  
DETTAGLIO 1  
Scala 1:10

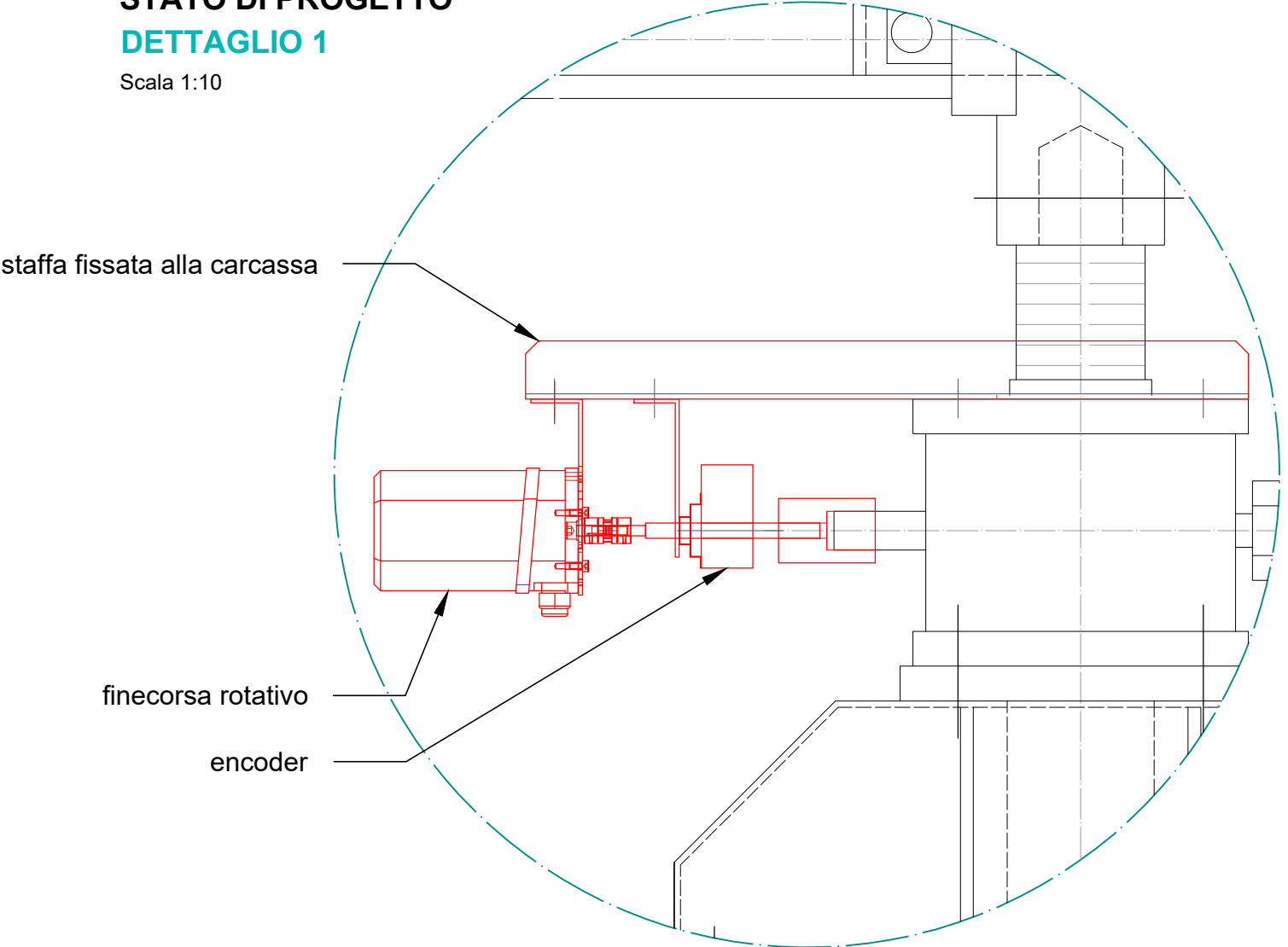

INTERVENTO  
INTERVENTO DI REFITTING DELLA MACCHINA SCENICA E DEL GOLFO  
MISTICO DEL TEATRO LIRICO "G. VERDI" DI TRIESTE.  
FASE 2 MACCHINA SCENICA  
CUP E92I24000350001

COMMITTENTE  
FONDAZIONE TEATRO LIRICO GIUSEPPE VERDI DI TRIESTE  
Riva Tre Novembre n.1 - 34121 Trieste (TS)  
PEC [acquistiteatroverdi@legalmail.it](mailto:acquistiteatroverdi@legalmail.it)



ARCHITETTONICI

PE\_F2-A.01

PROGETTO DI FATTIBILITÀ  
TECNICO ECONOMICA -  
PROGETTO ESECUTIVO  
FASE 2 - MACCHINA SCENICA  
PLANIMETRIA SOTTOPALCO E DETTAGLI  
Scala 1:50; 1:20; 1:10

data: 29 agosto 2025

Responsabile e referente del progetto  
arch. Cristiana Gambon



Gruppo di progettazione  
arch. Cristiana Gambon  
arch. Arianna Bazzaro  
dott.ssa Lia Prapornich



En.Ar.Plan srl unipersonale  
via Venezia n. 94 - 33100 Udine  
p.iva e c.f. 02472780309  
tel. +39 0432 534013 mail [info@enarplan.it](mailto:info@enarplan.it)  
[pec.enarplan@pec.it](mailto:pec.enarplan@pec.it) web [www.enarplan.it](http://www.enarplan.it)

TOLLERANZE GENERALI	TOLLERANZE LINEARI PER CLASSI DI LUNGHEZZA DELLA DIMENSIONE NOMINALE CONSIDERATA [mm]								TOLLERANZE ANGOLARI PER CLASSI DI LUNGHEZZA DEL LATO CORTO DELL'ANGOLO CONSIDERATO [mm]				
	0,5< ≤3	3< ≤6	6< ≤30	30< ≤120	120< ≤400	400< ≤1000	1000< ≤2000	2000< ≤4000	≤10	10< ≤50	50< ≤120	120< ≤400	400< ≤1000
CLASSE MEDIA UNI EN 22768	±0.1	±0.1	±0.2	±0.3	±0.5	±0.8	±1.2	±2	±1°	±0°30'	±0°20'	±0°10'	±0°5'