



Area Lavori Pubblici  
Finanza di Progetto e Partenariati  
Servizio Edilizia Scolastica e Sportiva  
Programmi Complessi

## CALCOLO COMPENSI PROFESSIONALI

Decreto del Ministero di Giustizia del 17 giugno 2016

**OGGETTO:** Codice opera 17094 - Servizio di architettura ed ingegneria avente ad oggetto la progettazione antincendio su n. 16 edifici scolastici del Comune di Trieste.

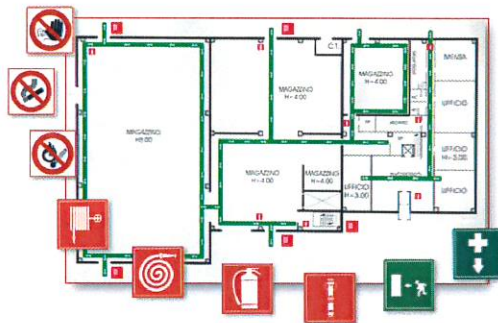

### I PROGETTISTI:

Geom. Luigi Stocchi

Dott. Massimo Pegani

Dott. Andrea Brunetta

### IL DIRIGENTE DEL SERVIZIO

Dott. Arch. Marina Cassin

Trieste, novembre 2017

## 1° LOTTO

EDIFICI SCOLASTICI: DENOMINAZIONE ED UBICAZIONE	COMPENSO PROFESSIONALE	
Scuola dell'Infanzia " <b>SILVIO RUTTERI</b> " e Scuola Primaria " <b>JULIUS KUGY</b> " e Scuola Secondaria di 1° grado " <b>MAURIZIO DE TOMMASINI</b> " (suc. di BANNE) - Via di Basovizza 60	14.322,00	
Scuola Secondaria di 1° grado " <b>ANTONIO BERGAMAS</b> " - Via dell'Istria 45	18.511,00	
Scuola Primaria slovena " <b>OTON ZUPANCIC</b> " e Scuola Secondaria di 1° grado slovena " <b>S.S. CIRILLO E METODIO</b> " - Via Caravaggio 4	12.597,00	
<b>Totale complessivo 1° lotto</b>		<b>45.430,00</b>

**OGGETTO:** Determinazione del corrispettivo a base gara per l'affidamento dei contratti pubblici di servizi attinenti all'architettura e all'ingegneria - **Progettazione antincendio**

**INCARICO:** Scuola dell'Infanzia "**SILVIO RUTTERI**" e Scuola Primaria "**JULIUS KUGY**" e Scuola Secondaria di 1° grado "**MAURIZIO DE TOMMASINI**" (suc. di BANNE) - Via di Basovizza 60

## COMPENSO PER PRESTAZIONI PROFESSIONALI

Descrizione	Importo euro
<b>1) Edilizia</b>	
Sanita', istruzione, ricerca	
Valore dell'opera [V]: 570'000.00 €	
Categoria dell'opera: EDILIZIA	
Destinazione funzionale: Sanita', istruzione, ricerca	
Parametro sul valore dell'opera [P]: 7.9848%	
Grado di complessità [G]: 0.95	
Descrizione grado di complessità: [E.08] Sede azienda sanitaria, Distretto sanitario, Ambulatori di base. Asilo nido, Scuola materna, Scuola elementare, Scuole secondarie di primo grado fino a 24 classi, Scuole secondarie di secondo grado fino a 25 classi.	
Specifiche incidenze [Q]:	
Relazioni, planimetrie, elaborati grafici [QbI.01=0.09]	3'891.39 €
Prime indicazioni di progettazione antincendio (d.m. 6/02/1982) [QbI.15=0.005]	216.19 €
Rilievo dei manufatti [QbII.02=0.04]	1'729.51 €
Elenco prezzi, computo metrico estimativo, quadro economico [QbII.05=0.07]	3'026.64 €
Elaborati di progettazione antincendio (d.m. 16/02/1982) [QbII.18=0.06]	2'594.26 €
<b>Totale</b>	<b>11'457.99 €</b>
<b>TOTALE PRESTAZIONI</b>	<b>11'457.99 €</b>

## SPESE E ONERI ACCESSORI

Descrizione	Importo euro
<b>1) Spese generali di studio</b>	<b>2'864.50 €</b>
<b>TOTALE SPESE E ONERI ACCESSORI</b>	<b>2'864.50 €</b>

## RIEPILOGO PER TIPOLOGIA

Descrizione	Importo euro
<b>Prestazioni professionali:</b>	
Compenso per prestazioni professionali	11'457.99 €
Spese ed oneri accessori	2'864.50 €

## RIEPILOGO FINALE

Descrizione	Importo euro
<b>Imponibile</b>	<b>14'322.49 €</b>
<b>NETTO A PAGARE ARROTONDATO</b>	<b>14'322.00 €</b>

**OGGETTO:** Determinazione del corrispettivo a base gara per l'affidamento dei contratti pubblici di servizi attinenti all'architettura e all'ingegneria - **Progettazione antincendio**

**INCARICO:** Scuola Secondaria di 1° grado "**ANTONIO BERGAMAS**" - Via dell'Istria 45

## COMPENSO PER PRESTAZIONI PROFESSIONALI

Descrizione	Importo euro
<b>1) Edilizia</b>	
Sanita', istruzione, ricerca	
Valore dell'opera [V]: 800'000.00 €	
Categoria dell'opera: EDILIZIA	
Destinazione funzionale: Sanita', istruzione, ricerca	
Parametro sul valore dell'opera [P]: 7.3528%	
Grado di complessità [G]: 0.95	
Descrizione grado di complessità: [E.08] Sede azienda sanitaria, Distretto sanitario, Ambulatori di base. Asilo nido, Scuola materna, Scuola elementare, Scuole secondarie di primo grado fino a 24 classi, Scuole secondarie di secondo grado fino a 25 classi.	
Specifiche incidenze [Q]:	
Relazioni, planimetrie, elaborati grafici [QbI.01=0.09]	5'029.32 €
Prime indicazioni di progettazione antincendio (d.m. 6/02/1982) [QbI.15=0.005]	279.41 €
Rilievo dei manufatti [QbII.02=0.04]	2'235.25 €
Elenco prezzi, computo metrico estimativo, quadro economico [QbII.05=0.07]	3'911.69 €
Elaborati di progettazione antincendio (d.m. 16/02/1982) [QbII.18=0.06]	3'352.87 €
<b>Totale</b>	<b>14'808.54 €</b>
<b>TOTALE PRESTAZIONI</b>	<b>14'808.54 €</b>

## SPESE E ONERI ACCESSORI

Descrizione	Importo euro
<b>1) Spese generali di studio</b>	<b>3'702.14 €</b>
<b>TOTALE SPESE E ONERI ACCESSORI</b>	<b>3'702.14 €</b>

## RIEPILOGO PER TIPOLOGIA

Descrizione	Importo euro
<b>Prestazioni professionali:</b>	
Compenso per prestazioni professionali	14'808.54 €
Spese ed oneri accessori	3'702.14 €

## RIEPILOGO FINALE

Descrizione	Importo euro
<b>Imponibile</b>	<b>18'510.68 €</b>
<b>NETTO A PAGARE ARROTONDATO</b>	<b>18'511.00 €</b>



**OGGETTO:** Determinazione del corrispettivo a base gara per l'affidamento dei contratti pubblici di servizi attinenti all'architettura e all'ingegneria - **Progettazione antincendio**

**INCARICO:** Scuola Primaria slovena "OTON ZUPANCIC" e Scuola Secondaria di 1° grado slovena "S.S. CIRILLO E METODIO" - Via Caravaggio 4

## COMPENSO PER PRESTAZIONI PROFESSIONALI

Descrizione	Importo euro
<b>1) Edilizia</b>	
Sanita', istruzione, ricerca	
Valore dell'opera [V]: 480'000.00 €	
Categoria dell'opera: EDILIZIA	
Destinazione funzionale: Sanita', istruzione, ricerca	
Parametro sul valore dell'opera [P]: 8.3395%	
Grado di complessità [G]: 0.95	
Descrizione grado di complessità: [E.08] Sede azienda sanitaria, Distretto sanitario, Ambulatori di base. Asilo nido, Scuola materna, Scuola elementare, Scuole secondarie di primo grado fino a 24 classi, Scuole secondarie di secondo grado fino a 25 classi.	
Specifiche incidenze [Q]:	
Relazioni, planimetrie, elaborati grafici [QbI.01=0.09]	3'422.53 €
Prime indicazioni di progettazione antincendio (d.m. 6/02/1982) [QbI.15=0.005]	190.14 €
Rilievo dei manufatti [QbII.02=0.04]	4'521.12 €
Elenco prezzi, computo metrico estimativo, quadro economico [QbII.05=0.07]	2'661.97 €
Elaborati di progettazione antincendio (d.m. 16/02/1982) [QbII.18=0.06]	2'281.69 €
<b>Totale</b>	<b>14'808.54 €</b>
<b>TOTALE PRESTAZIONI</b>	<b>10'077.45 €</b>

## SPESE E ONERI ACCESSORI

Descrizione	Importo euro
<b>1) Spese generali di studio</b>	<b>2'519.36 €</b>
<b>TOTALE SPESE E ONERI ACCESSORI</b>	<b>2'519.36 €</b>

## RIEPILOGO PER TIPOLOGIA

Descrizione	Importo euro
<b>Prestazioni professionali:</b>	
Compenso per prestazioni professionali	10'077.45 €
Spese ed oneri accessori	2'519.36 €

## RIEPILOGO FINALE

Descrizione	Importo euro
<b>Imponibile</b>	<b>12'596.81 €</b>
<b>NETTO A PAGARE ARROTONDATO</b>	<b>12'597.00€</b>

<b>2° LOTTO</b>	
<b>EDIFICI SCOLASTICI: DENOMINAZIONE ED UBICAZIONE</b>	<b>COMPENSO PROFESSIONALE</b>
Scuola dell'Infanzia " <b>GIANI STUPARICH</b> " e Scuola Primaria " <b>VIRGILIO GIOTTI</b> " e Scuola Secondaria di 1° Grado " <b>CARLO STUPARICH</b> " - Strada di Rozzol 61	<b>17.084,00</b>
Scuola Secondarie di 1° grado " <b>PIETRO ADDOBATI</b> " - Salita di Gretta 38/1	<b>13.467,00</b>
Scuola Primaria " <b>VENEZIAN</b> " e Scuole Secondarie di 1° Grado italiana " <b>MAURIZIO DE TOMMASINI</b> " (succursale di PROSECCO) e slovena " <b>FRAN LEVSTIK</b> " - Località Prosecco 595	<b>13.754,00</b>
<b>Totale complessivo 2° lotto</b>	<b>44.305,00</b>

**OGGETTO:** Determinazione del corrispettivo a base gara per l'affidamento dei contratti pubblici di servizi attinenti all'architettura e all'ingegneria - **Progettazione antincendio**

**INCARICO:** Scuola dell'Infanzia "**GIANI STUPARICH**" e Scuola Primaria "**VIRGILIO GIOTTI**" e Scuola Secondaria di 1° Grado "**CARLO STUPARICH**" - Strada di Rozzol 61

## COMPENSO PER PRESTAZIONI PROFESSIONALI

Descrizione	Importo euro
<b>1) Edilizia</b>	
Sanita', istruzione, ricerca	
Valore dell'opera [V]: 720'000.00 €	
Categoria dell'opera: EDILIZIA	
Destinazione funzionale: Sanita', istruzione, ricerca	
Parametro sul valore dell'opera [P]: 7.5401%	
Grado di complessità [G]: 0.95	
Descrizione grado di complessità: [E.08] Sede azienda sanitaria, Distretto sanitario, Ambulatori di base. Asilo nido, Scuola materna, Scuola elementare, Scuole secondarie di primo grado fino a 24 classi, Scuole secondarie di secondo grado fino a 25 classi.	
Specifiche incidenze [Q]:	
Relazioni, planimetrie, elaborati grafici [QbI.01=0.09]	4'641.69 €
Prime indicazioni di progettazione antincendio (d.m. 6/02/1982) [QbI.15=0.005]	257.87 €
Rilievo dei manufatti [QbII.02=0.04]	2'062.97€
Elenco prezzi, computo metrico estimativo, quadro economico [QbII.05=0.07]	3'610.20€
Elaborati di progettazione antincendio (d.m. 16/02/1982) [QbII.18=0.06]	3'094.46 €
<b>Totale</b>	<b>13'667.19 €</b>
<b>TOTALE PRESTAZIONI</b>	<b>13'667.19 €</b>

## SPESE E ONERI ACCESSORI

Descrizione	Importo euro
<b>1) Spese generali di studio</b>	<b>3'416.89 €</b>
<b>TOTALE SPESE E ONERI ACCESSORI</b>	<b>3'416.89 €</b>

## RIEPILOGO PER TIPOLOGIA

Descrizione	Importo euro
<b>Prestazioni professionali:</b>	
Compenso per prestazioni professionali	13'667.19 €
Spese ed oneri accessori	3'416.89 €

## RIEPILOGO FINALE

Descrizione	Importo euro
<b>Imponibile</b>	<b>17'084.08 €</b>
<b>NETTO A PAGARE ARROTONDATO</b>	<b>17'084.00€</b>

**OGGETTO:** Determinazione del corrispettivo a base gara per l'affidamento dei contratti pubblici di servizi attinenti all'architettura e all'ingegneria - **Progettazione antincendio**

**INCARICO:** Scuola Secondarie di 1° grado "**PIETRO ADDOBATI**" - Salita di Gretta 38/1

## COMPENSO PER PRESTAZIONI PROFESSIONALI

Descrizione	Importo euro
<b>1) Edilizia</b>	
Sanita', istruzione, ricerca	
Valore dell'opera [V]: 525'000.00 €	
Categoria dell'opera: EDILIZIA	
Destinazione funzionale: Sanita', istruzione, ricerca	
Parametro sul valore dell'opera [P]: 8.1515%	
Grado di complessità [G]: 0.95	
Descrizione grado di complessità: [E.08] Sede azienda sanitaria, Distretto sanitario, Ambulatori di base. Asilo nido, Scuola materna, Scuola elementare, Scuole secondarie di primo grado fino a 24 classi, Scuole secondarie di secondo grado fino a 25 classi.	
Specifiche incidenze [Q]:	
Relazioni, planimetrie, elaborati grafici [QbI.01=0.09]	3'659.00 €
Prime indicazioni di progettazione antincendio (d.m. 6/02/1982) [QbI.15=0.005]	203.28 €
Rilievo dei manufatti [QbII.02=0.04]	1'626.22€
Elenco prezzi, computo metrico estimativo, quadro economico [QbII.05=0.07]	2'845.89€
Elaborati di progettazione antincendio (d.m. 16/02/1982) [QbII.18=0.06]	2'439.35 €
<b>Totale</b>	<b>10'773.74 €</b>
<b>TOTALE PRESTAZIONI</b>	<b>10'773.74 €</b>

## SPESE E ONERI ACCESSORI

Descrizione	Importo euro
<b>1) Spese generali di studio</b>	<b>2'693.44 €</b>
<b>TOTALE SPESE E ONERI ACCESSORI</b>	<b>2'693.44 €</b>

## RIEPILOGO PER TIPOLOGIA

Descrizione	Importo euro
<b>Prestazioni professionali:</b>	
Compenso per prestazioni professionali	10'773.74 €
Spese ed oneri accessori	2'693.44 €

## RIEPILOGO FINALE

Descrizione	Importo euro
<b>Imponibile</b>	<b>13'467.18 €</b>
<b>NETTO A PAGARE ARROTONDATO</b>	<b>13'467.00€</b>



**OGGETTO:** Determinazione del corrispettivo a base gara per l'affidamento dei contratti pubblici di servizi attinenti all'architettura e all'ingegneria - **Progettazione antincendio**

**INCARICO:** Scuola Primaria "**VENEZIAN**" e Scuole Secondarie di 1° Grado italiana "**MAURIZIO DE TOMMASINI**" (succursale di PROSECCO) e slovena "**FRAN LEVSTIK**" - Località Prosecco 595

## COMPENSO PER PRESTAZIONI PROFESSIONALI

Descrizione	Importo euro
<b>1) Edilizia</b>	
Sanita', istruzione, ricerca	
Valore dell'opera [V]: 540'000.00 €	
Categoria dell'opera: EDILIZIA	
Destinazione funzionale: Sanita', istruzione, ricerca	
Parametro sul valore dell'opera [P]: 8.0938%	
Grado di complessità [G]: 0.95	
Descrizione grado di complessità: [E.08] Sede azienda sanitaria, Distretto sanitario, Ambulatori di base. Asilo nido, Scuola materna, Scuola elementare, Scuole secondarie di primo grado fino a 24 classi, Scuole secondarie di secondo grado fino a 25 classi.	
Specifiche incidenze [Q]:	
Relazioni, planimetrie, elaborati grafici [QbI.01=0.09]	3'736.91 €
Prime indicazioni di progettazione antincendio (d.m. 6/02/1982) [QbI.15=0.005]	207.61 €
Rilievo dei manufatti [QbII.02=0.04]	1'660.85€
Elenco prezzi, computo metrico estimativo, quadro economico [QbII.05=0.07]	2'906.48€
Elaborati di progettazione antincendio (d.m. 16/02/1982) [QbII.18=0.06]	2'491.27 €
<b>Totale</b>	<b>11'003.12 €</b>
<b>TOTALE PRESTAZIONI</b>	<b>11'003.12 €</b>

## SPESE E ONERI ACCESSORI

Descrizione	Importo euro
<b>1) Spese generali di studio</b>	<b>2'750.78 €</b>
<b>TOTALE SPESE E ONERI ACCESSORI</b>	<b>2'750.78 €</b>

## RIEPILOGO PER TIPOLOGIA

Descrizione	Importo euro
<b>Prestazioni professionali:</b>	
Compenso per prestazioni professionali	11'003.12 €
Spese ed oneri accessori	2'750.78 €

## RIEPILOGO FINALE

Descrizione	Importo euro
<b>Imponibile</b>	<b>13'753.90 €</b>
<b>NETTO A PAGARE ARROTONDATO</b>	<b>13'754.00€</b>

<b>3° LOTTO</b>	
<b>EDIFICI SCOLASTICI: DENOMINAZIONE ED UBICAZIONE</b>	<b>COMPENSO PROFESSIONALE</b>
Scuola Secondaria di 1° grado <b>"GIUSEPPE CAPRIN"</b> - Salita di Zugnano 5	<b>19.736,00</b>
Scuola Secondaria di 1° grado <b>"MARIO CODERMATZ"</b> - Via Ippolito Pindemonte 11	<b>8.480,00</b>
Scuola Primaria <b>"SAN GIUSTO MARTIRE"</b> - Via Giangiorgio Trissino 12	<b>9.238,00</b>
Scuola Primaria <b>"CARLO COLLODI"</b> - Via San Pasquale 95	<b>8.916,00</b>
<b>Totale complessivo 3° lotto</b>	<b>46.370,00</b>

**OGGETTO:** Determinazione del corrispettivo a base gara per l'affidamento dei contratti pubblici di servizi attinenti all'architettura e all'ingegneria - **Progettazione antincendio**

**INCARICO:** Scuola Secondaria di 1° grado "GIUSEPPE CAPRIN" - Salita di Zugnano 5

## COMPENSO PER PRESTAZIONI PROFESSIONALI

Descrizione	Importo euro
<b>1) Edilizia</b>	
Sanita', istruzione, ricerca	
Valore dell'opera [V]: 870'000.00 €	
Categoria dell'opera: EDILIZIA	
Destinazione funzionale: Sanita', istruzione, ricerca	
Parametro sul valore dell'opera [P]: 7.2091%	
Grado di complessità [G]: 0.95	
Descrizione grado di complessità: [E.08] Sede azienda sanitaria, Distretto sanitario, Ambulatori di base. Asilo nido, Scuola materna, Scuola elementare, Scuole secondarie di primo grado fino a 24 classi, Scuole secondarie di secondo grado fino a 25 classi.	
Specifiche incidenze [Q]:	
Relazioni, planimetrie, elaborati grafici [QbI.01=0.09]	5'362.49 €
Prime indicazioni di progettazione antincendio (d.m. 6/02/1982) [QbI.15=0.005]	297.92 €
Rilievo dei manufatti [QbII.02=0.04]	2'383.33€
Elenco prezzi, computo metrico estimativo, quadro economico [QbII.05=0.07]	4'170.82€
Elaborati di progettazione antincendio (d.m. 16/02/1982) [QbII.18=0.06]	3'574.99 €
<b>Totale</b>	<b>15'789.55 €</b>
<b>TOTALE PRESTAZIONI</b>	<b>15'789.55 €</b>

## SPESE E ONERI ACCESSORI

Descrizione	Importo euro
<b>1) Spese generali di studio</b>	3'947.39 €
<b>TOTALE SPESE E ONERI ACCESSORI</b>	<b>3'947.39 €</b>

## RIEPILOGO PER TIPOLOGIA

Descrizione	Importo euro
<b>Prestazioni professionali:</b>	
Compenso per prestazioni professionali	15'789.55 €
Spese ed oneri accessori	3'947.39 €

## RIEPILOGO FINALE

Descrizione	Importo euro
<b>Imponibile</b>	19'736.94 €
<b>NETTO A PAGARE ARROTONDATO</b>	<b>19'736.00€</b>

**OGGETTO:** Determinazione del corrispettivo a base gara per l'affidamento dei contratti pubblici di servizi attinenti all'architettura e all'ingegneria - **Progettazione antincendio**

**INCARICO:** Scuola Secondaria di 1° grado "**MARIO CODERMATZ**" - Via Ippolito Pindemonte 11

## COMPENSO PER PRESTAZIONI PROFESSIONALI

Descrizione	Importo euro
<b>1) Edilizia</b>	
Sanita', istruzione, ricerca	
Valore dell'opera [V]: 280'000.00 €	
Categoria dell'opera: EDILIZIA	
Destinazione funzionale: Sanita', istruzione, ricerca	
Parametro sul valore dell'opera [P]: 9.6243%	
Grado di complessità [G]: 0.95	
Descrizione grado di complessità: [E.08] Sede azienda sanitaria, Distretto sanitario, Ambulatori di base. Asilo nido, Scuola materna, Scuola elementare, Scuole secondarie di primo grado fino a 24 classi, Scuole secondarie di secondo grado fino a 25 classi.	
Specifiche incidenze [Q]:	
Relazioni, planimetrie, elaborati grafici [QbI.01=0.09]	2'304.06 €
Prime indicazioni di progettazione antincendio (d.m. 6/02/1982) [QbI.15=0.005]	128.00 €
Rilievo dei manufatti [QbII.02=0.04]	1'024.03€
Elenco prezzi, computo metrico estimativo, quadro economico [QbII.05=0.07]	1'792.042€
Elaborati di progettazione antincendio (d.m. 16/02/1982) [QbII.18=0.06]	1'536.04 €
<b>Totale</b>	<b>6'784.17 €</b>
<b>TOTALE PRESTAZIONI</b>	<b>6'784.17 €</b>

## SPESE E ONERI ACCESSORI

Descrizione	Importo euro
<b>1) Spese generali di studio</b>	1'696.04 €
<b>TOTALE SPESE E ONERI ACCESSORI</b>	<b>1'696.04 €</b>

## RIEPILOGO PER TIPOLOGIA

Descrizione	Importo euro
<b>Prestazioni professionali:</b>	
Compenso per prestazioni professionali	15'789.55 €
Spese ed oneri accessori	3'947.39 €

## RIEPILOGO FINALE

Descrizione	Importo euro
<b>Imponibile</b>	8'480.21 €
<b>NETTO A PAGARE ARROTONDATO</b>	<b>8'480.00€</b>



**OGGETTO:** Determinazione del corrispettivo a base gara per l'affidamento dei contratti pubblici di servizi attinenti all'architettura e all'ingegneria - **Progettazione antincendio**

**INCARICO:** Scuola Primaria "**SAN GIUSTO MARTIRE**" - Via Giangiorgio Trissino 12

## COMPENSO PER PRESTAZIONI PROFESSIONALI

Descrizione	Importo euro
<b>1) Edilizia</b>	
Sanita', istruzione, ricerca	
Valore dell'opera [V]: 315'000.00 €	
Categoria dell'opera: EDILIZIA	
Destinazione funzionale: Sanita', istruzione, ricerca	
Parametro sul valore dell'opera [P]: 9.3194%	
Grado di complessità [G]: 0.95	
Descrizione grado di complessità: [E.08] Sede azienda sanitaria, Distretto sanitario, Ambulatori di base. Asilo nido, Scuola materna, Scuola elementare, Scuole secondarie di primo grado fino a 24 classi, Scuole secondarie di secondo grado fino a 25 classi.	
Specifiche incidenze [Q]:	
Relazioni, planimetrie, elaborati grafici [QbI.01=0.09]	2'509.95 €
Prime indicazioni di progettazione antincendio (d.m. 6/02/1982) [QbI.15=0.005]	139.44 €
Rilievo dei manufatti [QbII.02=0.04]	1'115.53€
Elenco prezzi, computo metrico estimativo, quadro economico [QbII.05=0.07]	1'952.18€
Elaborati di progettazione antincendio (d.m. 16/02/1982) [QbII.18=0.06]	1'673.30 €
<b>Totale</b>	<b>7'390.40 €</b>
<b>TOTALE PRESTAZIONI</b>	<b>7'390.40 €</b>

## SPESE E ONERI ACCESSORI

Descrizione	Importo euro
<b>1) Spese generali di studio</b>	1'847.60 €
<b>TOTALE SPESE E ONERI ACCESSORI</b>	<b>1'847.60 €</b>

## RIEPILOGO PER TIPOLOGIA

Descrizione	Importo euro
<b>Prestazioni professionali:</b>	
Compenso per prestazioni professionali	7'390.40 €
Spese ed oneri accessori	1'847.39 €

## RIEPILOGO FINALE

Descrizione	Importo euro
<b>Imponibile</b>	9'238.00 €
<b>NETTO A PAGARE ARROTONDATO</b>	<b>9'238.00€</b>

**OGGETTO:** Determinazione del corrispettivo a base gara per l'affidamento dei contratti pubblici di servizi attinenti all'architettura e all'ingegneria - **Progettazione antincendio**

**INCARICO:** Scuola Primaria "**CARLO COLLODI**" - Via San Pasquale 95

## COMPENSO PER PRESTAZIONI PROFESSIONALI

Descrizione	Importo euro
<b>1) Edilizia</b>	
Sanita', istruzione, ricerca	
Valore dell'opera [V]: 300'000.00 €	
Categoria dell'opera: EDILIZIA	
Destinazione funzionale: Sanita', istruzione, ricerca	
Parametro sul valore dell'opera [P]: 9.4439%	
Grado di complessità [G]: 0.95	
Descrizione grado di complessità: [E.08] Sede azienda sanitaria, Distretto sanitario, Ambulatori di base. Asilo nido, Scuola materna, Scuola elementare, Scuole secondarie di primo grado fino a 24 classi, Scuole secondarie di secondo grado fino a 25 classi.	
Specifiche incidenze [Q]:	
Relazioni, planimetrie, elaborati grafici [QbI.01=0.09]	2'422.36 €
Prime indicazioni di progettazione antincendio (d.m. 6/02/1982) [QbI.15=0.005]	134.58 €
Rilievo dei manufatti [QbII.02=0.04]	1'076.60€
Elenco prezzi, computo metrico estimativo, quadro economico [QbII.05=0.07]	1'884.06€
Elaborati di progettazione antincendio (d.m. 16/02/1982) [QbII.18=0.06]	1'614.91€
<b>Totale</b>	<b>7'132.51€</b>
<b>TOTALE PRESTAZIONI</b>	<b>7'132.51 €</b>

## SPESE E ONERI ACCESSORI

Descrizione	Importo euro
<b>1) Spese generali di studio</b>	1'783.13 €
<b>TOTALE SPESE E ONERI ACCESSORI</b>	<b>1'783.13 €</b>

## RIEPILOGO PER TIPOLOGIA

Descrizione	Importo euro
<b>Prestazioni professionali:</b>	
Compenso per prestazioni professionali	7'132.51 €
Spese ed oneri accessori	1'783.13 €

## RIEPILOGO FINALE

Descrizione	Importo euro
<b>Imponibile</b>	8'915.64 €
<b>NETTO A PAGARE ARROTONDATO</b>	<b>8'916.00€</b>

<b>4° LOTTO</b>	
<b>EDIFICI SCOLASTICI: DENOMINAZIONE ED UBICAZIONE</b>	<b>COMPENSO PROFESSIONALE</b>
Scuola Primaria " <b>DOMENICO LOVISATO</b> " e Scuola Secondaria di 1° grado " <b>ITALO SVEVO</b> " - Via Italo Svevo 15	<b>23.638,00</b>
Scuola dell'Infanzia e Primaria " <b>SERGIO LAGHI</b> " - Strada di Fiume 155	<b>9.238,00</b>
Scuola dell'Infanzia " <b>MARCELLO FRAULINI A</b> " e Scuola Primaria " <b>CARLO LONA</b> " - Via San Mauro 14	<b>11.409,00</b>
<b>Totale complessivo 4° lotto</b>	<b>44.285,00</b>

**OGGETTO:** Determinazione del corrispettivo a base gara per l'affidamento dei contratti pubblici di servizi attinenti all'architettura e all'ingegneria - **Progettazione antincendio**

**INCARICO:** Scuola Primaria "**DOMENICO LOVISATO**" e Scuola Secondaria di 1° grado "**ITALO SVEVO**"  
- Via Italo Svevo 15

## COMPENSO PER PRESTAZIONI PROFESSIONALI

Descrizione	Importo euro
<b>1) Edilizia</b>	
Sanita', istruzione, ricerca	
Valore dell'opera [V]: 1'100'000.00 €	
Categoria dell'opera: EDILIZIA	
Destinazione funzionale: Sanita', istruzione, ricerca	
Parametro sul valore dell'opera [P]: 6.8322%	
Grado di complessità [G]: 0.95	
Descrizione grado di complessità: [E.08] Sede azienda sanitaria, Distretto sanitario, Ambulatori di base. Asilo nido, Scuola materna, Scuola elementare, Scuole secondarie di primo grado fino a 24 classi, Scuole secondarie di secondo grado fino a 25 classi.	
Specifiche incidenze [Q]:	
Relazioni, planimetrie, elaborati grafici [QbI.01=0.09]	6'425.68 €
Prime indicazioni di progettazione antincendio (d.m. 6/02/1982) [QbI.15=0.005]	356.98 €
Rilievo dei manufatti [QbII.02=0.04]	2'855.86€
Elenco prezzi, computo metrico estimativo, quadro economico [QbII.05=0.07]	4'997.75€
Elaborati di progettazione antincendio (d.m. 16/02/1982) [QbII.18=0.06]	4'283.80€
<b>Totale</b>	<b>18'920.07€</b>
<b>TOTALE PRESTAZIONI</b>	<b>18'920.07 €</b>

## SPESE E ONERI ACCESSORI

Descrizione	Importo euro
<b>1) Spese generali di studio</b>	<b>4'718.67 €</b>
<b>TOTALE SPESE E ONERI ACCESSORI</b>	<b>4'718.67 €</b>

## RIEPILOGO PER TIPOLOGIA

Descrizione	Importo euro
<b>Prestazioni professionali:</b>	
Compenso per prestazioni professionali	18'920.07 €
Spese ed oneri accessori	4'718.67 €

## RIEPILOGO FINALE

Descrizione	Importo euro
<b>Imponibile</b>	<b>23'638.74 €</b>
<b>NETTO A PAGARE ARROTONDATO</b>	<b>23'638.00€</b>



**OGGETTO:** Determinazione del corrispettivo a base gara per l'affidamento dei contratti pubblici di servizi attinenti all'architettura e all'ingegneria - **Progettazione antincendio**

**INCARICO:** Scuola dell'Infanzia e Primaria "**SERGIO LAGHI**" - Strada di Fiume 155

## COMPENSO PER PRESTAZIONI PROFESSIONALI

Descrizione	Importo euro
<b>1) Edilizia</b>	
Sanita', istruzione, ricerca	
Valore dell'opera [V]: 315'000.00 €	
Categoria dell'opera: EDILIZIA	
Destinazione funzionale: Sanita', istruzione, ricerca	
Parametro sul valore dell'opera [P]: 9.3194%	
Grado di complessità [G]: 0.95	
Descrizione grado di complessità: [E.08] Sede azienda sanitaria, Distretto sanitario, Ambulatori di base. Asilo nido, Scuola materna, Scuola elementare, Scuole secondarie di primo grado fino a 24 classi, Scuole secondarie di secondo grado fino a 25 classi.	
Specifiche incidenze [Q]:	
Relazioni, planimetrie, elaborati grafici [QbI.01=0.09]	2'509.95 €
Prime indicazioni di progettazione antincendio (d.m. 6/02/1982) [QbI.15=0.005]	139.44 €
Rilievo dei manufatti [QbII.02=0.04]	1'115.53€
Elenco prezzi, computo metrico estimativo, quadro economico [QbII.05=0.07]	1'952.18€
Elaborati di progettazione antincendio (d.m. 16/02/1982) [QbII.18=0.06]	1'673.30€
<b>Totale</b>	<b>7'390.40€</b>
<b>TOTALE PRESTAZIONI</b>	<b>7'390.40 €</b>

## SPESE E ONERI ACCESSORI

Descrizione	Importo euro
<b>1) Spese generali di studio</b>	<b>1'847.60 €</b>
<b>TOTALE SPESE E ONERI ACCESSORI</b>	<b>1'847.60 €</b>

## RIEPILOGO PER TIPOLOGIA

Descrizione	Importo euro
<b>Prestazioni professionali:</b>	
Compenso per prestazioni professionali	7'390.40 €
Spese ed oneri accessori	1'847.60 €

## RIEPILOGO FINALE

Descrizione	Importo euro
<b>Imponibile</b>	<b>9'238.00 €</b>
<b>NETTO A PAGARE ARROTONDATO</b>	<b>9'238.00€</b>

**OGGETTO:** Determinazione del corrispettivo a base gara per l'affidamento dei contratti pubblici di servizi attinenti all'architettura e all'ingegneria - **Progettazione antincendio**

**INCARICO:** Scuola dell'Infanzia "**MARCELLO FRAULINI A**" e Scuola Primaria "**CARLO LONA**" - Via San Mauro 14

## COMPENSO PER PRESTAZIONI PROFESSIONALI

Descrizione	Importo euro
<b>1) Edilizia</b>	
Sanita', istruzione, ricerca	
Valore dell'opera [V]: 420'000.00 €	
Categoria dell'opera: EDILIZIA	
Destinazione funzionale: Sanita', istruzione, ricerca	
Parametro sul valore dell'opera [P]: 8.6325%	
Grado di complessità [G]: 0.95	
Descrizione grado di complessità: [E.08] Sede azienda sanitaria, Distretto sanitario, Ambulatori di base, Asilo nido, Scuola materna, Scuola elementare, Scuole secondarie di primo grado fino a 24 classi, Scuole secondarie di secondo grado fino a 25 classi.	
Specifiche incidenze [Q]:	
Relazioni, planimetrie, elaborati grafici [QbI.01=0.09]	3'099.93 €
Prime indicazioni di progettazione antincendio (d.m. 6/02/1982) [QbI.15=0.005]	172.22 €
Rilievo dei manufatti [QbII.02=0.04]	1'377.75€
Elenco prezzi, computo metrico estimativo, quadro economico [QbII.05=0.07]	2'411.06€
Elaborati di progettazione antincendio (d.m. 16/02/1982) [QbII.18=0.06]	2'066.61€
<b>Totale</b>	<b>9'127.57€</b>
<b>TOTALE PRESTAZIONI</b>	<b>9'127.57 €</b>

## SPESE E ONERI ACCESSORI

Descrizione	Importo euro
<b>1) Spese generali di studio</b>	<b>2'281.89 €</b>
<b>TOTALE SPESE E ONERI ACCESSORI</b>	<b>2'281.89 €</b>

## RIEPILOGO PER TIPOLOGIA

Descrizione	Importo euro
<b>Prestazioni professionali:</b>	
Compenso per prestazioni professionali	9'127.57 €
Spese ed oneri accessori	2'281.89 €

## RIEPILOGO FINALE

Descrizione	Importo euro
<b>Imponibile</b>	<b>11'409.46 €</b>
<b>NETTO A PAGARE ARROTONDATO</b>	<b>11'409.00€</b>

<b>5° LOTTO</b>	
<b>EDIFICI SCOLASTICI: DENOMINAZIONE ED UBICAZIONE</b>	<b>COMPENSO PROFESSIONALE</b>
Scuole Secondarie di 1° grado " <b>LIONELLO STOCK</b> " - Via Gian Rinaldo Carli 1	<b>14.855,00</b>
Scuola dell'Infanzia " <b>BRUNO MUNARI</b> " e Scuola Primaria " <b>DOMENICO ROSSETTI</b> " - Via Riccardo Zandonai 4	<b>22.807,00</b>
Scuola dell'Infanzia " <b>JEAN PIAGET</b> " e Scuola Primaria " <b>GIANNI RODARI</b> " - Via Giuseppe Pagano 8	<b>7.358,00</b>
<b>Totale complessivo 5° lotto</b>	<b>45.020,00</b>

**OGGETTO:** Determinazione del corrispettivo a base gara per l'affidamento dei contratti pubblici di servizi attinenti all'architettura e all'ingegneria - **Progettazione antincendio**

**INCARICO:** Scuole Secondarie di 1° grado "**LIONELLO STOCK**" - Via Gian Rinaldo Carli 1

## COMPENSO PER PRESTAZIONI PROFESSIONALI

Descrizione	Importo euro
<b>1) Edilizia</b>	
Sanita', istruzione, ricerca	
Valore dell'opera [V]: 600'000.00 €	
Categoria dell'opera: EDILIZIA	
Destinazione funzionale: Sanita', istruzione, ricerca	
Parametro sul valore dell'opera [P]: 7.8836%	
Grado di complessità [G]: 0.95	
Descrizione grado di complessità: [E.08] Sede azienda sanitaria, Distretto sanitario, Ambulatori di base. Asilo nido, Scuola materna, Scuola elementare, Scuole secondarie di primo grado fino a 24 classi, Scuole secondarie di secondo grado fino a 25 classi.	
Specifiche incidenze [Q]:	
Relazioni, planimetrie, elaborati grafici [QbI.01=0.09]	4'044.29 €
Prime indicazioni di progettazione antincendio (d.m. 6/02/1982) [QbI.15=0.005]	224.68 €
Rilievo dei manufatti [QbII.02=0.04]	1'797.46€
Elenco prezzi, computo metrico estimativo, quadro economico [QbII.05=0.07]	3'145.56€
Elaborati di progettazione antincendio (d.m. 16/02/1982) [QbII.18=0.06]	2'696.19€
<b>Totale</b>	<b>11'908.18€</b>
<b>TOTALE PRESTAZIONI</b>	<b>11'908.18 €</b>

## SPESE E ONERI ACCESSORI

Descrizione	Importo euro
<b>1) Spese generali di studio</b>	2'977.05 €
<b>TOTALE SPESE E ONERI ACCESSORI</b>	<b>2'977.05 €</b>

## RIEPILOGO PER TIPOLOGIA

Descrizione	Importo euro
<b>Prestazioni professionali:</b>	
Compenso per prestazioni professionali	11'908.18 €
Spese ed oneri accessori	2'977.05 €

## RIEPILOGO FINALE

Descrizione	Importo euro
<b>Imponibile</b>	14'885.23 €
<b>NETTO A PAGARE ARROTONDATO</b>	<b>14'885.00€</b>



**OGGETTO:** Determinazione del corrispettivo a base gara per l'affidamento dei contratti pubblici di servizi attinenti all'architettura e all'ingegneria - **Progettazione antincendio**

**INCARICO:** Scuola dell'Infanzia "**BRUNO MUNARI**" e Scuola Primaria "**DOMENICO ROSSETTI**" - Via Riccardo Zandonai 4

## COMPENSO PER PRESTAZIONI PROFESSIONALI

Descrizione	Importo euro
<b>1) Edilizia</b>	
Sanita', istruzione, ricerca	
Valore dell'opera [V]: 1'050'000.00 €	
Categoria dell'opera: EDILIZIA	
Destinazione funzionale: Sanita', istruzione, ricerca	
Parametro sul valore dell'opera [P]: 6.9041%	
Grado di complessità [G]: 0.95	
Descrizione grado di complessità: [E.08] Sede azienda sanitaria, Distretto sanitario, Ambulatori di base. Asilo nido, Scuola materna, Scuola elementare, Scuole secondarie di primo grado fino a 24 classi, Scuole secondarie di secondo grado fino a 25 classi.	
Specifiche incidenze [Q]:	
Relazioni, planimetrie, elaborati grafici [QbI.01=0.09]	6'198.16 €
Prime indicazioni di progettazione antincendio (d.m. 6/02/1982) [QbI.15=0.005]	344.34 €
Rilievo dei manufatti [QbII.02=0.04]	2'754.74€
Elenco prezzi, computo metrico estimativo, quadro economico [QbII.05=0.07]	4'820.79€
Elaborati di progettazione antincendio (d.m. 16/02/1982) [QbII.18=0.06]	4'132.10€
<b>Totale</b>	<b>18'250.13€</b>
<b>TOTALE PRESTAZIONI</b>	<b>18'250.13 €</b>

## SPESE E ONERI ACCESSORI

Descrizione	Importo euro
<b>1) Spese generali di studio</b>	4'557.06 €
<b>TOTALE SPESE E ONERI ACCESSORI</b>	<b>4'557.06 €</b>

## RIEPILOGO PER TIPOLOGIA

Descrizione	Importo euro
<b>Prestazioni professionali:</b>	
Compenso per prestazioni professionali	18'250.13 €
Spese ed oneri accessori	4'557.06 €

## RIEPILOGO FINALE

Descrizione	Importo euro
<b>Imponibile</b>	22'807.19 €
<b>NETTO A PAGARE ARROTONDATO</b>	<b>22'807.00€</b>

**OGGETTO:** Determinazione del corrispettivo a base gara per l'affidamento dei contratti pubblici di servizi attinenti all'architettura e all'ingegneria - **Progettazione antincendio**

**INCARICO:** Scuola dell'Infanzia "**JEAN PIAGET**" e Scuola Primaria "**GIANNI RODARI**" - Via Giuseppe Pagano 8

## COMPENSO PER PRESTAZIONI PROFESSIONALI

Descrizione	Importo euro
<b>1) Edilizia</b>	
Sanita', istruzione, ricerca	
Valore dell'opera [V]: 230'000.00 €	
Categoria dell'opera: EDILIZIA	
Destinazione funzionale: Sanita', istruzione, ricerca	
Parametro sul valore dell'opera [P]: 10.1665%	
Grado di complessità [G]: 0.95	
Descrizione grado di complessità: [E.08] Sede azienda sanitaria, Distretto sanitario, Ambulatori di base. Asilo nido, Scuola materna, Scuola elementare, Scuole secondarie di primo grado fino a 24 classi, Scuole secondarie di secondo grado fino a 25 classi.	
Specifiche incidenze [Q]:	
Relazioni, planimetrie, elaborati grafici [QbI.01=0.09]	1'999.24 €
Prime indicazioni di progettazione antincendio (d.m. 6/02/1982) [QbI.15=0.005]	111.07 €
Rilievo dei manufatti [QbII.02=0.04]	888.55€
Elenco prezzi, computo metrico estimativo, quadro economico [QbII.05=0.07]	1'554.97€
Elaborati di progettazione antincendio (d.m. 16/02/1982) [QbII.18=0.06]	1'332.83€
<b>Totale</b>	<b>5'886.66€</b>
<b>TOTALE PRESTAZIONI</b>	<b>5'886.66 €</b>

## SPESE E ONERI ACCESSORI

Descrizione	Importo euro
<b>1) Spese generali di studio</b>	<b>1'471.67 €</b>
<b>TOTALE SPESE E ONERI ACCESSORI</b>	<b>1'471.67 €</b>

## RIEPILOGO PER TIPOLOGIA

Descrizione	Importo euro
<b>Prestazioni professionali:</b>	
Compenso per prestazioni professionali	5'886.66 €
Spese ed oneri accessori	1'471.67 €

## RIEPILOGO FINALE

Descrizione	Importo euro
<b>Imponibile</b>	<b>7'358.33 €</b>
<b>NETTO A PAGARE ARROTONDATO</b>	<b>7'358.00€</b>

# Elenco firmatari

ATTO SOTTOSCRITTO DIGITALMENTE AI SENSI DEL D.P.R. 445/2000 E DEL D.LGS. 82/2005 E SUCCESSIVE MODIFICHE E INTEGRAZIONI

Questo documento è stato firmato da:

NOME: CASSIN MARINA

CODICE FISCALE: CSSMRN56A52B160C

DATA FIRMA: 06/12/2017 10:09:26

IMPRONTA: 28A5E57626214CD3ECBB1C6439F5CA0586C09B41DFB5C5B9BE05DE73C287359F  
86C09B41DFB5C5B9BE05DE73C287359F7930BE3E15919FD79F0CA38C5B434135  
7930BE3E15919FD79F0CA38C5B4341354351B747D129056D580263DE1B6B1DA8  
4351B747D129056D580263DE1B6B1DA85CC1931520382E623F7B98C14174C2F6