SEZIONE C-C

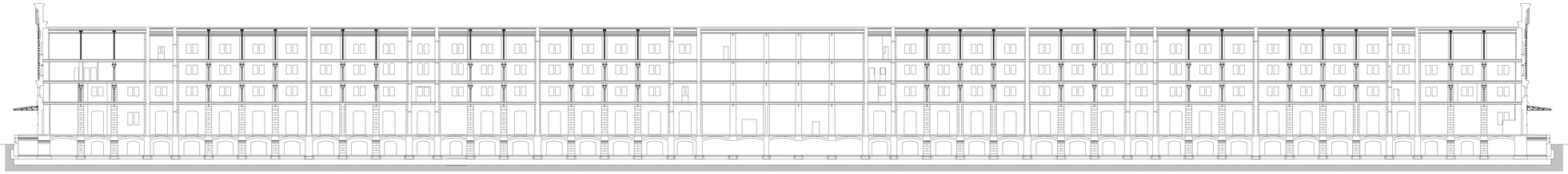

SEZIONE A-A

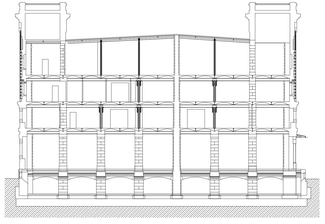

SEZIONE B-B

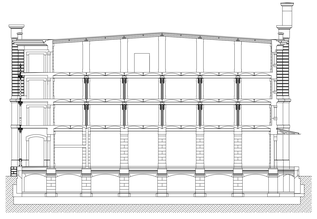

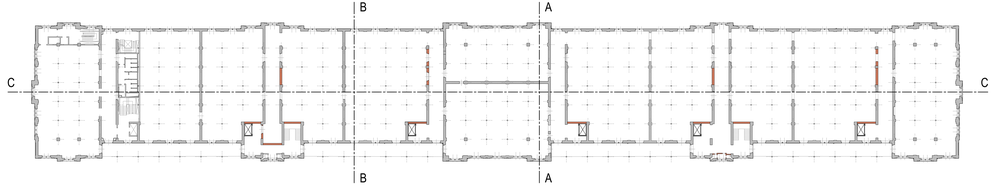

REGIONE AUTONOMA FRIULI VENEZIA GIULIA

COMUNE DI TRIESTE

VALUTAZIONE DELLA VULNERABILITA' SISMICA DELL'EDIFICIO DENOMINATO "MAGAZZINO 26" SITO ALL'INTERNO DEL COMPRENSORIO DEL PORTO VECCHIO A TRIESTE

SVILUPPO E REDAZIONE DEL PROGETTO

studio di ingegneria
Roberto Pantarotto

34146 Trieste - via Brigata Casale n° 8
Tel (+39) 040 827227 - Fax (+39) 040 460653314
e-mail: info@studiopantarotto.it

PROGETTISTA Dott. Ing. Roberto Pantarotto

ORDINE DEGLI INGEGNERI DELLA PROVINCIA DI TRIESTE
Dott. Ing. ROBERTO PANTAROTTO
N. 1000

CO-PROGETTISTA Dott. Ing. Elisa Monti Di Sopra

STATO DI FATTO

Sezioni

Tav. n.: A 03 01 00

SCALA: 1 : 200

DATA: Marzo 2018

REVISIONE	DATA	DESCRIZIONE	REDATTO	APPROVATO	AUTORIZZATO
0	Marzo 2018	Prima emissione	Ing. Monti	Ing. Pantarotto	Ing. Pantarotto

COMMESSA:

QUESTO DOCUMENTO NON POTRA' ESSERE COPIATO, RIPRODOTTO O ALTRIMENTI PUBBLICATO IN TUTTO O IN PARTE SENZA IL CONSENSO SCRITTO DI Studio Pantarotto

Page 3 of 4 in all - all 2016.dwg 1:1