

PROGETTAZIONE ARCHITETTONICA 2D E 3D - DIREZIONE E CONTABILITA' LAVORI - STIME E PERIZIE – VERIFICHE
PRATICHE CATASTALI E TAVOLARI - LIVELLAZIONI DI PRECISIONE - RILIEVI E TRACCIAMENTI CELERIMETRICI O GPS
CERTIFICAZIONI E QUALIFICAZIONI ENERGETICHE – COORDINAMENTO DELLA SICUREZZA DEI LAVORI E DEI CANTIERI

CURRICULUM PROFESSIONALE (aggiornato a ottobre 2021)

1. DATI PROFESSIONALI

Cognome Virgillito
Nome Salvatore
Nato a [REDACTED]

Perito Industriale Edile, iscritto all'Ordine dei Periti Industriali della Provincia di Trieste al n° 1030

Studio 34141 – Trieste (TS) – via Petronio, 7
Telefono numero [REDACTED]
e-mail virgillito@surveystudio.it
PEC virgillito@pec.surveystudio.it
Codice Fiscale [REDACTED]
P.IVA IT 01011620323 (TS)

2. ATTIVITA' PROFESSIONALI

2.1 Attività Professionale e strumentazioni

Lo studio attualmente dispone delle seguenti dotazioni:

- a. Strumentazione per stazioni grafiche:
 - 2 Personal computer desktop
 - 2 Personal computer notebook
 - 2 Tablet pc
 - Plotter A1
 - Fotocopiatrice/scanner A3 colori - fronteretro
- b. Strumentazione per rilievo topografico:
 - GPS/GNSS GEOMAX ZENITH 40 completo
 - Stazione totale mono operatore GEOMAX ZOOM 70 (motorizzata)
 - GPS/GNSS TOPCON GR3 completo
 - Stazione totale mono operatore TOPCON GPT8203A (motorizzata)
 - Stazione totale TOPCON GPT2005 (meccanica)
 - Livello ottico TOPCON ATG1 (livello da ingegneria)
 - Livello ottico TOPCON ATG6 (livello da cantiere)
 - Lamina pian parallela
 - Stadia Invar
 - Prismi per rilievo celerimetrico, paline di varia misura
 - N. 2 Radio Midland G9
 - Strumenti convenzionali di misura
- c. Strumentazione per rilievo:
 - Distanziometro Laser Leica DISTO Classic 5
 - 2 Distanziometri Laser Leica DISTO D2
 - Igrometro GANN Compact B blueline

d. Strumentazione fotografica:

Macchina fotografica Reflex Canon D70
Macchina fotografica Reflex Canon D750
Macchina fotografica Panasonic GH4
Macchina fotografica Panasonic G7
Obiettivi vari
Scanner fotografico
Scanner A3

e. Software disponibili:

CAD Grafico + applicativi topografici (XPAD Fusion, XPAD, Meridiana pro, Verto)
Programmi di videoscrittura, e fogli di calcolo (Microsoft Office)
Programma di contabilità lavori (Primus)
Programma per il calcolo delle prestazioni energetiche (Termus)
Programma per progettazione 3D integrato (Edificius)
Programma per il coordinamento della sicurezza (Certus)
Programma di foto raddrizzamento (Fotus)
Programma per piani di manutenzione (Mantus)

2.2 Campo di Applicazione Professionale

• SETTORE EDILIZIA PRIVATA :

Edilizia Abitativa e civile in genere
Redazione di computi metrici estimativi
Redazione della contabilità lavori
Progettazione 3D e rendering foto realistico

• SETTORE EDILIZIA PUBBLICA:

Progettazione di opere pubbliche
Direzione Lavori di opere pubbliche
Preventivazione di opere pubbliche
Contabilità lavori

• SICUREZZA CANTIERI EDILI (edilizia Privata e Pubblica):

Coordinamento della sicurezza in fase di progettazione
Coordinamento della sicurezza in fase di esecuzione
Redazione di Piani Operativi di Sicurezza

• SETTORE TOPOGRAFICO E DI RILIEVO:

Rilievi celerimetrici e restituzione grafica di qualsiasi natura
Georeferenziazione di capisaldi
Tracciamento di confini
Tracciamento di edifici
Tracciamento di strade
Calcolo di volumi di sterro e riporto
Rilievo di fabbricati

• SETTORE CATASTALE / TAVOLARE:

N.C.T. Redazione di frazionamenti
Inserimento in mappa di nuovi fabbricati
Riconfinazioni
Piani di corrispondenza
Piani di servitù
N.C.E.U. Accatastamento di fabbricati ordinari
Accatastamento di fabbricati speciali
Variazioni catastali
Piani di frazionamento condominiale
Vulture catastali

• VARIE :

Redazione di Attestati di prestazione e di qualificazione energetica
Perizie di stima
Stime di Danni
Consulenze Tecniche di Parte (CTP)

3. PRINCIPALI INCARICHI SVOLTI

Di seguito vengono riportati gli incarichi professionali più rappresentativi ricevuti in questi anni. Per il rispetto delle normative sulla privacy sono stati omessi i nominativi di alcuni committenti privati.

3.1 Settore Edilizia Pubblica (esclusa sicurezza)

- Assistenza alla Direzione Lavori, Contabilità Lavori, assistenza al Collaudo tecnico-amministrativo per i lavori di ristrutturazione del nuovo reparto di cardiocirurgia e chirurgia toracica dell'ospedale "Santa Maria della Misericordia" (Udine 2001-2008)

Committente dell'opera: Azienda Ospedaliera
"Santa Maria della Misericordia"
Importo netto delle opere: € 3.943.115,24

- Assistenza alla Direzione Lavori, Contabilità Lavori, assistenza al Collaudo tecnico-amministrativo per i lavori di completamento dell'ospedale "San Polo" – 1° Lotto – Edificio Degenze (Monfalcone 2001-2002)

Committente dell'opera: Azienda per i Servizi
Sanitari n.2 "Isontina"
Importo netto delle opere: Lit. 23.907.797.583

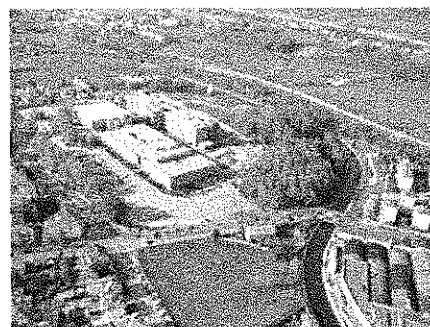

- Assistenza alla Direzione Lavori, Contabilità Lavori, assistenza al Collaudo tecnico-amministrativo, per i lavori di completamento dell'ospedale "San Polo" – 2° Lotto – Edificio Degenze ed Obitorio (Monfalcone 2001-2002)

Committente dell'opera: Azienda per i Servizi Sanitari n.2
"Isontina"
Importo netto delle opere: Lit. 16.636.193.171

- Assistenza alla Direzione Lavori, Contabilità Lavori, assistenza al Collaudo tecnico-amministrativo per i lavori di completamento dell'ospedale "San Polo" – 2° Lotto – Sale Operatorie (Monfalcone 2001)

Committente dell'opera: Azienda per i Servizi Sanitari n.2
"Isontina"
Importo netto delle opere: Lit. 3.526.796.550

- Assistenza alla Direzione Lavori, Contabilità Lavori, assistenza al Collaudo tecnico-amministrativo per i lavori di completamento dell'ospedale "San Polo" – 3° Lotto – Sub A – Cerniera di collegamento tra degenze e piastra esistente (Monfalcone 2001-2005)

Committente dell'opera: Azienda per i Servizi Sanitari n.2
"Isontina"
Importo netto delle opere: Lit. 1.801.000.000

- Assistenza alla Direzione Lavori, Contabilità Lavori, assistenza al Collaudo tecnico-amministrativo per i lavori di completamento dell'ospedale "San Polo" – 3° Lotto – Sub B 1° stralcio – Sistemazioni esterne (Monfalcone 2001-2003)

Committente dell'opera: Azienda per i Servizi Sanitari n.2
"Isontina"
Importo netto delle opere: Lit. 1.148.047.398

- Assistenza alla progettazione ed alla preventivazione per i lavori di modifica interna ed esterna della centrale termica e la realizzazione della nuova centrale gas medicali dell'ospedale "Maggiore" (Trieste 2002)

Committente dell'opera: Azienda Ospedaliera
"Ospedali Riuniti di Trieste"

Importo delle opere progettate: € 316.586,38

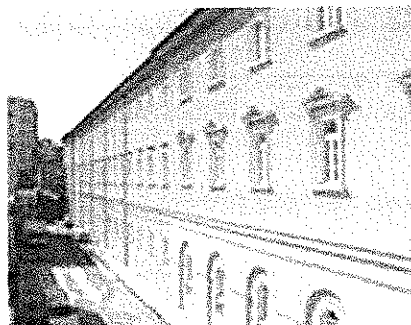

- Assistenza alla Direzione Lavori, Contabilità Lavori, assistenza al Collaudo tecnico-amministrativo, assistenza alla progettazione di variante per i lavori di completamento dell'ospedale "San Polo" – 3° Lotto – Sub B 2° stralcio – Sistemazioni esterne (Monfalcone 2003-2006)

Committente dell'opera: Azienda per i Servizi Sanitari n.2
"Isontina"

Importo netto delle opere: € 1.103.834,25

- Assistenza alla Direzione Lavori, Contabilità Lavori, assistenza al Collaudo tecnico-amministrativo, assistenza alla progettazione di variante per i lavori di completamento dell'ampliamento della sede di via Beirut 2-4 della S.I.S.S.A. (Trieste 2003-2005)

Committente dell'opera: S.I.S.S.A. – Scuola Internazionale
Superiore di Studi Avanzati

Importo netto delle opere: € 1.354.710,67

- Chiusura della Contabilità Lavori ed assistenza al Collaudo tecnico-amministrativo per i lavori di completamento dell'ospedale "San Polo" – 3° Lotto – Sub A – Cerniera di collegamento tra degenze e piastra esistente (Monfalcone 2008)

Committente dell'opera: Azienda per i Servizi Sanitari n.2
"Isontina"

Importo netto delle opere: Lit. 1.801.000.000

- Assistenza alla Contabilità Lavori per i lavori di ampliamento e modifica del Centro di Ricerche Oncologiche "C.R.O" di Aviano (PN) (dal 2009)

Committente dell'opera: C.R.O. di Aviano

- Assistenza alla Direzione dei Lavori, Contabilità, assistenza al RUP per i lavori di ampliamento realizzazione di un edificio interrato per l'installazione di 4850 loculi nel campo 32 del Cimitero di Sant'Anna in Trieste 1° e 2° stralcio (dal 2010)

Committente dell'opera: Comune di Trieste
Importo netto delle opere: € 4.200.000,00

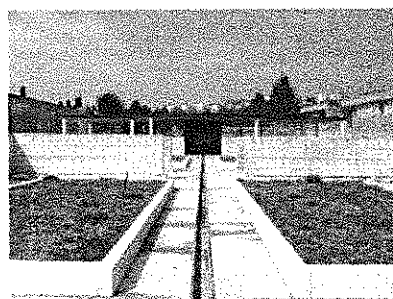

- Assistenza alla Direzione dei Lavori e Contabilità per i lavori di ampliamento realizzazione di un edificio interrato per l'installazione di 4850 loculi nel campo 32 del Cimitero di Sant'Anna in Trieste – 3° stralcio (dal 2011)

Committente dell'opera: Comune di Trieste
Importo netto delle opere: € 1.350.000,00

- Assistenza alla Direzione dei Lavori e Contabilità per i lavori di manutenzione straordinaria del Bacino 4 sito nel comprensorio dell'Ex Arsenale S.Marco (dal 2013)

Committente dell'opera: *Autorità Portuale di Trieste*
 Importo netto delle opere: € 1.482.801,47

- Progettazione esecutiva per i lavori di realizzazione di un impianto ascensore a servizio dell'edificio civ. 14 di via Zorutti in Trieste (2016)

Committente dell'opera: *ATER – Trieste Azienda territoriale per l'edilizia Residenziale - Trieste*

- Progettazione, Direzione dei Lavori Coordinamento della Sicurezza per i lavori di manutenzione straordinaria della Sede dei Periti Industriali e dei periti Industriali Laureati della provincia di Trieste al civ. 22 di via Carducci (2017-2018)

Committente dell'opera: *Collegio dei Periti Industriali e dei Periti Industriali Laureati della Provincia di Trieste*

Progettazione, Direzione dei Lavori, Coordinamento della Sicurezza per i lavori di manutenzione ordinaria e straordinaria degli impianti fotovoltaici installati presso gli edifici di via Colombara di Vignano nel comune di Muggia (TS) in ATI con MHK Consulting srl (2021- in corso)

Committente dell'opera: *Consorzio di Sviluppo Economico Locale dell'Area Giuliana (CoSELAG)*

- Progettazione, Direzione dei Lavori, Coordinamento della Sicurezza per i lavori di sostituzione ed integrazione dei corpi illuminanti con altri a tecnologia LED a servizio dell'illuminazione pubblica delle aree di pertinenza dell'Autorità di Sistema Portuale del mare Adriatico Orientale in ATI con MHK Consulting srl (2021- in corso)

Committente dell'opera: *Autorità di Sistema Portuale del mare Adriatico Orientale*

3.2 Settore Sicurezza Cantieri Edili sia Pubblici che Privati

Parte dei lavori inerenti il settore Sicurezza sono integrativi dei lavori del settore edilizia privata o pubblica.

- Coordinamento della Sicurezza in progettazione ed esecuzione per i lavori di ristrutturazione ed ampliamento dell'edificio del Villaggio del Pescatore (TS – dal 2011)

Committente: *Privati*

- Coordinamento della Sicurezza in progettazione ed esecuzione per i lavori di realizzazione di una condotta idrica (lunghezza circa 550m) su cantiere stradale nella zona artigianale di Duino-Aurisina (TS – dal 2011)

Committente:

- Coordinamento della Sicurezza in progettazione ed esecuzione per i lavori di sostituzione in corda di parte dell'impianto di riscaldamento condominiale degli edifici di via Revoltella di via Rossetti in Trieste (TS – 2012/2013)

Committente: *Condominio*

- Coordinamento della Sicurezza in progettazione ed esecuzione per i lavori di sostituzione della copertura dell'edificio di via Settembrini in Trieste (TS – 2012/2013)

Committente: *Condominio*

- Coordinamento della Sicurezza in progettazione ed esecuzione per i lavori di sostituzione della copertura dell'edificio [redacted] di via Commerciale in Trieste (TS – 2013)

Committente: [redacted]

- Coordinamento della Sicurezza in progettazione ed esecuzione per i lavori di manutenzione della copertura dell'edificio [redacted] di via Foscolo in Trieste (2015)

Committente: [redacted]

- Coordinamento della Sicurezza in esecuzione per i lavori di sistemazione degli spazi esterni del Polo Museale del Porto di Trieste (2016)

Committente dell'opera: *Autorità di Sistema Portuale del mare Adriatico Orientale
Porto di Trieste*

- Coordinamento della Sicurezza in esecuzione per i lavori di realizzazione di un data center "all in one" presso la sede della Protezione Civile a Palmanova (UD) (2017-2018)

Committente dell'opera: *INSIEL S.P.A.*

Importo Opere: *€169.000,00*

- Coordinamento Sicurezza per il rifacimento della copertura dell'edificio denominato Torre dei Lloyd sito in via Karl von Bruck civ 3 in Trieste (2017-2018).

Committente dell'opera: *Autorità di Sistema Portuale del mare Adriatico Orientale –
Porto di Trieste*

Importo Opere: *€100.613,07*

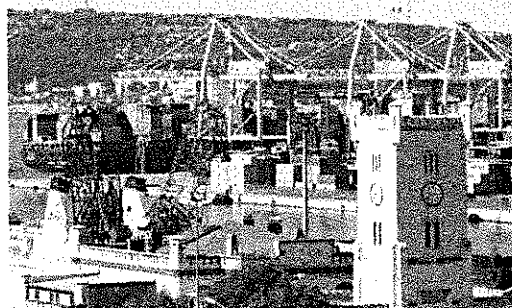

- Coordinamento della Sicurezza in esecuzione per i lavori di manutenzione straordinaria dei Mercati del Comune di Trieste (2017-2018)

Committente dell'opera: *Comune di Trieste*

Importo Opere: *€215.000,00*

- Coordinamento della Sicurezza in progettazione ed in esecuzione per i lavori di manutenzione straordinaria della sede del Consiglio Regionale di piazza Oberdan in Trieste (2017-2018)

Committente dell'opera: *Regione Autonoma del
Friuli Venezia Giulia*

Importo Opere: *€586.497,21*

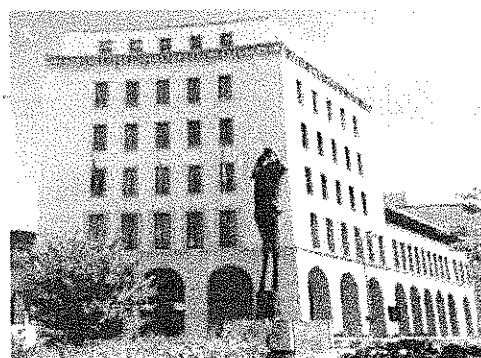

- Coordinamento della Sicurezza in progettazione ed in esecuzione per i lavori di manutenzione straordinaria della copertura dell'edificio denominato "E" nel comprensorio Broletto (2018)

Committente dell'opera: *Acegas Aps Amga S.p.a.*

Importo Opere: *€425.000,00*

- Coordinamento della Sicurezza in progettazione ed in esecuzione per i lavori di adeguamento alle normative antincendio de [redacted] sottorampa del Porto di Trieste (2019)

Committente dell'opera: [redacted]

- Coordinamento della Sicurezza in progettazione ed in esecuzione per i lavori di realizzazione di un nuovo campo contatori a servizio dei magazzini 92 e 93 del comprensorio Torre dei Lloyd sito in via Karl von Bruck civ 3 in Trieste (2019-2021)

Committente dell'opera: *Autorità di Sistema Portuale del mare Adriatico Orientale
Porto di Trieste*
Importo Opere: €283.713,36

- Coordinamento della Sicurezza in esecuzione per i lavori di realizzazione di una cabina MT-MB adeguando i locali presenti al secondo piano seminterrato della Torre del Lloyd sito in via Karl von Bruck civ 3 in Trieste (2020 - in corso)

Committente dell'opera: *Autorità di Sistema Portuale del mare Adriatico Orientale
Porto di Trieste*
Importo Opere: € 265.473,82

- Coordinamento della Sicurezza in progettazione ed esecuzione per i lavori di realizzazione di un impianto generativo a idrogeno adeguando un locale tecnico (centrale tecnologica) presso il Campus di Basovizza AREA SCIENCE PARK (Ts) (2020 - in corso)

Committente dell'opera: [REDACTED]

- Coordinamento della Sicurezza in esecuzione per i lavori della concessione per la gestione delle strutture e degli impianti dei presidi ospedalieri finalizzata alla sostenibilità ambientale – Ospedale di Cattinara TS (2020 - in corso)

Committente dell'opera:
ASUGI – SIRAM S.p.a.

Importo Opere: € 8.252.400,10



- Coordinamento della Sicurezza in esecuzione per i lavori della concessione per la gestione delle strutture e degli impianti dei presidi ospedalieri finalizzata alla sostenibilità ambientale – Ospedale Maggiore di Trieste (2020 - in corso)

Committente dell'opera: *ASUGI – SIRAM S.p.a.*

Importo Opere: € 1.754.319,68

- Coordinamento della Sicurezza in progettazione ed esecuzione per i lavori di sistemazione del deposito nel Magazzino 60 del Porto Franco Nuovo a servizio della Corte di Appello (2021)

Committente dell'opera: *Ministero delle Infrastrutture e dei Trasporti – Provveditorato Interregionale per le OO.PP. per il veneto- Trentino Alto Adige – Friuli Venezia Giulia – sede coordinata di Trieste*

Importo Opere: € 44.648,08

- Coordinamento della Sicurezza in progettazione per i lavori di ristrutturazione di un capannone industriale che verrà destinato ad attività di officina, magazzino e archivio, con uffici annessi, sito in via Marisa Bellissario 40 – Padova (2021).

Committente dell'opera: *AcegasApsAmga*

- Coordinamento della Sicurezza in progettazione ed esecuzione per i lavori di adeguamento in materia di prevenzione incendi inerente i lavori del I, III e IV lotto presso la sede di via Pascoli in Trieste (2021).

Committente dell'opera: ITIS – Azienda Pubblica di Servizi alla Persona

3.3 Settore Edilizia Privata

- Progetto architettonico, direzione lavori ed assistenza alla progettazione strutturale per la realizzazione di un locale interrato a servizio dell'ed. [redacted] località Pisciolon in Muggia (2001).

Importo delle opere progettate: Lit. 80.000.000

- Assistenza alla progettazione preliminare del terzo lotto della linea STREAM – zona di intervento rivedi Trieste (2001).

Committente dell'opera: [redacted]

Importo presunto delle opere progettate:
Lit. 8.000.000.000

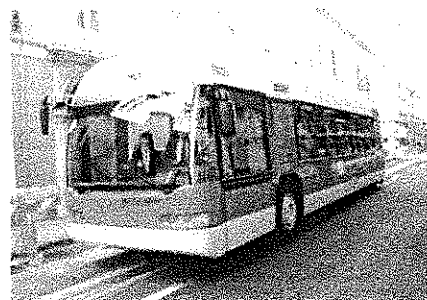

- Assistenza alla progettazione per le modifiche interne dell'edificio industriale sito in via Flavia [redacted] Trieste (2001).

Importo presunto delle opere progettate: Lit. 250.000.000

- Progetto architettonico e direzione lavori per il rifacimento delle facciate dell'edificio [redacted] di via Campanelle in Trieste (2001).

Importo delle opere progettate: Lit. 60.000.000

- Assistenza alla progettazione architettonica e strutturale, assistenza alla D.L. per i lavori di ristrutturazione totale ed ampliamento dell'edificio [redacted] di via S. Pelagio in Trieste (2001).

Importo delle opere progettate: Lit. 260.000.000

- Progetto architettonico, direzione lavori e contabilità lavori per l'ampliamento e la ristrutturazione totale di una villetta unifamiliare sita in via Flavia di Aquilina [redacted] Muggia(2002).

Importo delle opere progettate: € 110.000,00

- Progettazione, direzione lavori e contabilità lavori per le modifiche interne del ristorante [redacted] sito all'interno del centro commerciale "Il Giulia" di via Giulia in Trieste(2005).

Importo delle opere progettate: € 30.000,00

- Assistenza alla progettazione per le modifiche interne dell'edificio industriale denominato [redacted] sito all'interno del Comprensorio Gaslini di Piazzale Legnami in Trieste(2007).

Importo presunto delle opere progettate: € 75.000,00

- Assistenza alla progettazione di variante per la realizzazione di un edificio unifamiliare sulla [redacted] del C.C. di Opicina in Trieste (2008).

Importo presunto delle opere progettate: € 400.000,00

- Direzione dei Lavori di rifacimento delle facciate dell'edificio [redacted] via Madonna del Mare in Trieste (2009).

Importo delle opere: € 45.000,00

- Progettazione, Direzione dei Lavori e Coordinamento Sicurezza per la ristrutturazione e l'ampliamento in piano casa di un edificio residenziale unifamiliare sito in Località Santa Croce di Trieste (2010/2011).

Importo delle opere: € 168.000,00

- Progettazione, Direzione dei Lavori e Coordinamento Sicurezza per l'installazione di un ascensore a servizio dell'edificio [redacted] via Gambini in Trieste (2011).

Importo delle opere: € 135.000,00

- Progettazione, Direzione dei Lavori e Coordinamento Sicurezza per il rifacimento delle facciate dell'edificio [redacted] via San Cilino in Trieste (2012).

Importo delle opere: € 120.000,00

- Progettazione, Direzione dei Lavori e Coordinamento Sicurezza per l'ampliamento dell'edificio denominato Casello all'interno del Parco della Rosandra in Trieste (2012-2013).

Importo delle opere: € N.D.

- Direzione dei Lavori e Coordinamento Sicurezza per il rifacimento delle facciate dell'edificio [redacted] di via Romolo Gessi in Trieste (2014).

Importo delle opere: € 85.000,00

- Progettazione, Direzione dei Lavori e Coordinamento Sicurezza per il completamento di un edificio bifamiliare sito sulla [redacted] del C.C. di valle San Bortolo in Muggia (2014-2015).

Importo delle opere: € 250.000,00

- Progettazione, Direzione dei Lavori e Coordinamento Sicurezza per il rifacimento di una facciata con l'eliminazione di materiale in fibra di amianto e la realizzazione di un isolamento termico (cappotto) dell'edificio [redacted] via Matteotti in Trieste (2015).

Importo delle opere: € 42.000,00

- Direzione dei Lavori e Coordinamento Sicurezza per il rifacimento della copertura dell'edificio [redacted] via Caprin in Trieste (2016).

Importo delle opere: € 33.000,00

- Direzione dei Lavori e Coordinamento Sicurezza per la sostituzione della copertura in cemento amianto dei box auto dell'edificio [redacted] via Petronio in Trieste (2016).

Importo delle opere: € 15.000,00

- Direzione dei Lavori e Coordinamento Sicurezza per i lavori di eliminazione delle infiltrazioni dei box auto interrati dell'edificio [redacted] di via veronese [redacted] Androna Colombo in Trieste (2017).

Importo delle opere: € 26.000,00

- Progettazione, Direzione dei Lavori e Coordinamento Sicurezza per i lavori di realizzazione di un ascensore a servizio dell'edificio [redacted] via Matteucci in Trieste (2017-2018).

Importo delle opere: € 70.000,00

- Progettazione, Direzione dei Lavori e Coordinamento Sicurezza per i lavori di completamento di un edificio monofamiliare in Strada per Chiampore [redacted] Muggia (2018-2019).

Importo delle opere: € 180.000,00

- Progettazione, Direzione dei Lavori e Coordinamento Sicurezza per i lavori di rifacimento delle facciate con isolamento delle superfici disperdenti dell'edificio [redacted] di via Tedeschi in Trieste (2020 – in corso).

Importo stimato delle opere: € 500.000,00

- Progettazione, Direzione dei Lavori e Coordinamento Sicurezza per i lavori di rifacimento di una facciata dell'edificio [redacted] via delle Milizie in Trieste (2020 – in corso).

Importo stimato delle opere: € 30.000,00

- Progettazione, Direzione dei Lavori e Coordinamento Sicurezza per i lavori di rifacimento delle facciate con isolamento delle superfici disperdenti dell'edificio [redacted] di via Mascagni in Trieste (2021 – in corso).

Importo stimato delle opere: € 360.000,00

- Progettazione, Direzione dei Lavori e Coordinamento Sicurezza per i lavori di rifacimento delle facciate con isolamento delle superfici disperdenti dell'edificio civico [redacted] di via Mascagni in Trieste (2021 – in corso).

Importo stimato delle opere: € 650.000,00

- Progettazione per i lavori di rifacimento delle facciate con isolamento delle superfici disperdenti dell'edificio [redacted] di via Mascagni in Trieste (2021).

Importo stimato delle opere: € 650.000,00

- Progettazione per i lavori di rifacimento delle facciate con isolamento delle superfici disperdenti dell'edificio [redacted] di via Mascagni in Trieste (2021 – in corso).

Importo stimato delle opere: € 660.000,00

- Progettazione per i lavori di rifacimento delle facciate e della copertura con isolamento delle superfici disperdenti dell'edificio [redacted] di via Moreri in Trieste (2021).

Importo stimato delle opere: € 87.000,00

- Progettazione per i lavori di rifacimento delle facciate e della copertura con isolamento delle superfici disperdenti dell'edificio [redacted] di vicolo Gattorno in Trieste (2021).

Importo stimato delle opere: € 101.000,00

- Progettazione per i lavori di rifacimento della copertura con isolamento delle superfici disperdenti dell'edificio [redacted] via del Lavareto in Trieste (2021).

Importo stimato delle opere: € 57.000,00

- Progettazione per i lavori di rifacimento delle facciate, della copertura con isolamento delle superfici disperdenti e riqualificazione energetica degli impianti e dei serramenti dell'edificio [redacted] di via Sornico Inferiore ad Artegna (UD) (2021).

Importo stimato delle opere: € 155.000,00

- Progettazione per i lavori di rifacimento delle facciate, della copertura con isolamento delle superfici disperdenti dell'edificio [redacted] via Cividina a Martignacco (UD) (2021).

Importo stimato delle opere: € 60.000,00

- Progettazione, Direzione dei Lavori e Coordinamento della Sicurezza per i lavori di rifacimento delle facciate dell'edificio [redacted] via Rossetti in Trieste (2021 – in corso).

Importo stimato delle opere: € 510.000,00

- Progettazione, Direzione dei Lavori e Coordinamento Sicurezza per i lavori di rifacimento delle facciate con isolamento delle superfici disperdenti dell'edificio [redacted] via Donadoni in Trieste (2021 – in corso).

Importo stimato delle opere: € 200.000,00

- Progettazione, Direzione dei Lavori e Coordinamento della Sicurezza per i lavori di rifacimento delle facciate e della copertura con isolamento delle superfici disperdenti dell'edificio [redacted] via Capodistria in Trieste (2021 – in corso).

Importo stimato delle opere: € 460.000,00

- Progettazione, Direzione dei Lavori e Coordinamento della Sicurezza per i lavori di rifacimento delle facciate e della copertura con isolamento delle superfici disperdenti dell'edificio [redacted] via Capodistria in Trieste (2021 – in corso).

Importo stimato delle opere: € 490.000,00

3.4 Settore Catastale/Tavolare

Parte dei lavori inerenti il settore topografico e catastale/tavolare sono integrativi dei lavori del settore edilizia privata.

- Assistenza all'accatastamento del complesso turistico denominato "Porto San Rocco" (Muggia 2001).

numero enti totale: 600

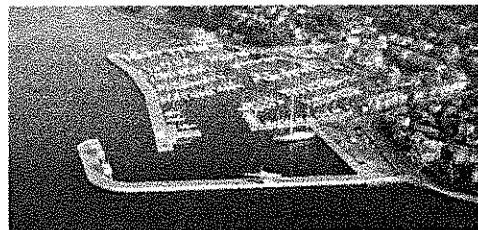

- Rilievo celerimetrico e redazione del piano tavolare/catastale di inserimento in mappa di un edificio unifamiliare sito sulla p.c.n. [redacted] del C.C. di Opicina (Trieste 2004).

- Rilievo celerimetrico e redazione del piano tavolare/catastale di inserimento in mappa di box interrati siti sulla p.c.n. [redacted] del C.C. di Barcola (Trieste 2004).

- Rilievo celerimetrico e redazione del piano tavolare/catastale di inserimento in mappa di un fabbricato sito sulla p.c.n. [redacted] del C.C. di S.M.M.Inf. (Trieste 2006).

Committente:

- Rilievo celerimetrico e redazione del piano tavolare/catastale di frazionamento delle p.c.n. [redacted] di Banne e [redacted] di Cologna per l'identificazione della zona Z3A per P.R.G.C. sul Monte Cimone. (Trieste 2006).

- Rilievo celerimetrico e redazione del piano tavolare/catastale di frazionamento delle pp.cc.n. [redacted] /4 di Trebiciano per l'esproprio di aree in prossimità dell'allargamento della sede stradale. (Trieste 2007).

Committente:

Provincia di Trieste

- Rilievo celerimetrico e redazione del piano tavolare/catastale di frazionamento delle pp.cc.n. [redacted] di Bagnoli della Rosandra per l'esproprio di aree in prossimità

dell'allargamento della sede stradale. (Trieste 2008).

Committente: *Provincia di Trieste*

- Rilievo celerimetrico ed assistenza alla redazione del piano tavolare/catastale di completamento del libro fondiario in zona portuale di Trieste (Trieste 2009).

Committente: *Autorità Portuale di Trieste*

- Rilievo celerimetrico e GNSS per la redazione di un piano tavolare/catastale di corrispondenza, un frazionamento ed un mappale, oltre alla redazione di un piano di scomparto condominiale del complesso demaniale denominato "via Basovizza" in Trieste (2010/2011).

Committente: *Demanio dello Stato*

- Rilievo topografico e redazione dei piani di aggiornamento in mappa, assistenza alla redazione del piano di scomparto condominiale degli edifici eretti sulle pp.cc.nn. [redacted] del C.C. di Padriciano in Trieste (2012)

Committente: [redacted]

- Redazione dei piani di frazionamento, di inserimento in mappa, accatastamento degli immobili, redazione del piano di scomparto condominiale per le 4 villette ed un condominio di 8 alloggi costruiti sulle pp.cc.nn. [redacted] del C.C. di Muggia (2016-2017)

Committente: [redacted]

- Tracciamento dei fabbricati, redazione dei piani di frazionamento, di inserimento in mappa, accatastamento degli immobili, redazione del piano di scomparto condominiale per le 3 villette ed un condominio di 3 alloggi costruiti sulle pp.cc.nn. [redacted] del C.C. di Aurisina (2016-2017-2018)

Committente: [redacted]

- Redazione del frazionamento catastale degli immobili siti a Gorizia in largo 27 Marzo civ. 10 e Piazza Vittoria civ. 1. Inoltre calcolo della ripartizione millesimale dei subalterni derivati. (2017)

Committente: *I.N.P.S. – Istituto Nazionale della Previdenza Sociale*

- Redazione di piani di tipo mappale e le variazioni catastali per il termovalorizzatore di Trieste (2017-2018).

Committente: [redacted]

- Redazione di piani di frazionamento ed inserimento in mappa, oltre all'accatastamento del depuratore di Trieste (2018-2019).

Committente: [redacted]

3.5 Settore Topografico

Vedi anche il settore catastale/tavolare.

- Rilievo topografico delle aree oggetto di intervento per la realizzazione del nuovo edificio denominato "Q1" e della nuova mensa di Basovizza presso l'Area di Ricerca (Trieste 2002)

Committente dell'opera: *Consorzio per l'Area di Ricerca Scientifica e Tecnologica di Trieste*

Importo delle opere: € 5.267.860,37

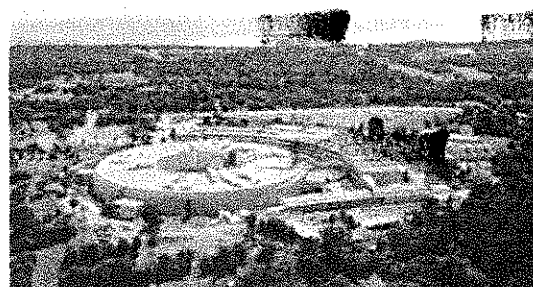

- Rilievo topografico delle aree oggetto di intervento per il completamento dell'edificio di Anatomia Patologica dell'Ospedale di Cattinara in Trieste (2004).

Committente dell'opera: *Ospedali Riuniti di Trieste*

- Rilievo topografico e tracciamento delle aree oggetto di intervento per la realizzazione di un magazzino del freddo e del secco di 324.000 mc per l'Interporto di Marghera (VE) (2005-2007).

- Rilievo topografico delle aree oggetto di intervento per il completamento dell'edificio dell'Ospedale "San Polo" di Monfalcone (GO) (2007).

Committente dell'opera: *Azienda per i Servizi Sanitari n.2*

- Tracciamento di circa 500 punti per il posizionamento e l'inquadramento dei fari di illuminazione dell'ippodromo di Montebello in Trieste (2008).

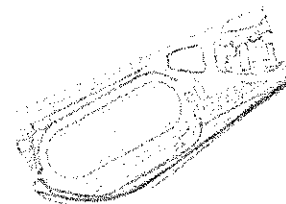

- Rilievo facciate e stesura grafica dell'edificio storico dell'ex Ospedale Maddalena di Trieste (2007).

Committente dell'opera: [REDACTED]

- Rilievo degli interni, delle facciate, della copertura e stesura grafica di un edificio sito al [REDACTED] di via Machiavelli in Trieste (2008).

Superficie complessiva dei piani: 4.500 mq

Committente dell'opera: [REDACTED]



- Tracciamenti e rilievi topografici per la realizzazione del nuovo casello autostradale di Latisana, dell'allargamento autostradale e della viabilità circostante (2006-2008)

Committente dell'opera: [REDACTED]

Importo delle opere: € 28.041.472,02



- Tracciamenti e rilievi topografici per l'ampliamento dell'edificio principale del C.R.O. di Aviano (PN) (dal 2008)

Committente dell'opera: *C.R.O. di Aviano*

- Rilievo con strumentazione GPS e georeferenziazione in gauss-boaga dei sondaggi e dei piezometri effettuati presso il sito inquinato delle Noghère (TS) (2009)

Committente: [REDACTED]

- Rilievo con strumentazione GPS e georeferenziazione in gauss-boaga di capisaldi posti lungo i canali di bonifica in zona Torviscosa (UD) (2009)

Committente: ANAS

- Rilievo della cartellonistica stradale, guardrail, manufatti, ingombri stradali, asfalti, alberature per le statali di competenza ANAS n. SS202 (triestina), ex GVT, SS14, SS14 raccordo, RA13, RA14, SS55, (2009)

Committente: [REDACTED]

- Rilievo con strumentazione GPS e georeferenziazione in gauss-boaga e calcolo quote di livello del laghetto artificiale di Bagnaria Arsa (Udine 2011)

Committente: [REDACTED]

- Rilievo con strumentazione GPS e Stazione Totale, georeferenziazione in gauss-boaga e calcolo quote della fascia stradale per la progettazione della condotta fognaria a servizio del Porto Nuovo di Trieste (Trieste 2012)

Committente: Autorità Portuale di Trieste

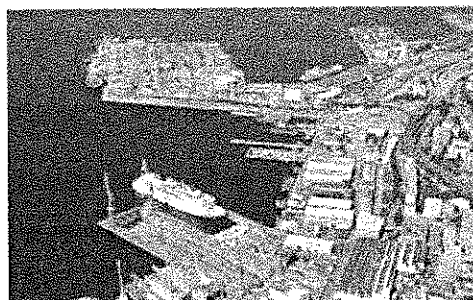

- Rilievi e tracciamenti con Stazione Totale degli elementi strutturali ed impiantistici dei due edifici denominati "A" e "B" del cantiere di Campo Marzio in Trieste (Trieste 2012/2013)

Committente: [REDACTED]



- Rilievi e tracciamenti con Stazione Totale degli elementi strutturali ed impiantistici del complesso residenziale denominato "Le Dimore" in Muggia (Trieste 2012)

Committente: [REDACTED]

- Assistenza ai rilievi propedeutici al piano particellare delle aree utilizzate, degli espropri, degli asservimenti e delle interferenze con i beni pubblici, di cui al punto 3 del verbale della Conferenza dei servizi per la realizzazione di un rigassificatore a Trieste (Trieste 2012)

Committente: Omesso

- Assistenza ai rilievi delle quote di riferimento a terra con tecnologia GNSS/GPS, elaborazione e restituzione dei dati in gauss-boaga dei segnalamenti marittimi del Porto di Trieste (Trieste 2012)

Committente: Autorità Portuale di Trieste

- Assistenza ai rilievi piano altimetrici e dei punti fiduciali della strada campestre di Prosecco in Trieste (Trieste 2012-2013)

Committente: Omesso

- Assistenza ai rilievi piano altimetrici e dei punti fiduciali per l'inserimento in mappa della nuova grande viabilità di Trieste da valico di Rabuiese fino alla zona industriale (Trieste 2012-2013)

Committente: *Omesso*

- Tracciamenti con Stazione Totale dei divisori principali del cantiere di Campo Marzio in Trieste (Trieste 2013)

Committente:

- Rilievo dell'area della pista dell'ippodromo di Trieste al fine della verifica e conferma del rispetto delle caratteristiche richieste (2015)

Committente:

- Rilievo piano-altimetrico dell'area presso le pp.cc.nn. Contovello in Trieste

Committente:

- Rilievo piano-altimetrico dei piazzali attorno alla centrale idrodinamica del Porto Nord di Trieste(2016)

Committente:

Autorità Portuale di Trieste

- Tracciamento topografico del complesso immobiliare di via Romagna in Trieste (2019-2020)

Committente:

- Tracciamento topografico del complesso immobiliare di Sistiana in Trieste (2020 – in corso)

Committente:

- Tracciamento topografico del complesso immobiliare denominato "ex Polstrada" per la realizzazione di un asilo ed un parcheggio presso il rione di Roiano in Trieste (2021 - in corso)

Committente:

3.6 Varie

- Nominato tra i tecnici (da parte dell'ente espropriante art.21 DPR 327/2001) della terna arbitrale per la stima delle indennità di esproprio dei beni pp.cc.nn. 1780/8, 1791/7, 1780/6 del C.C. di bagnoli della Rosandra (2009)

Committente:

Provincia di Trieste

- Assistenza tecnica al C.T.P. di causa con la realizzazione di sezioni stradali ed il calcolo dei volumi di sterro e riporto (Modena 2011)

Committente:

- Assistenza alla redazione dei computi metrici di verifica delle quantità inerenti i calcestruzzi, casseri e ferri d'armatura degli edifici denominati A5 e A7 del Complesso Immobiliare

denominato "Porto Piccolo Sistiana" (Trieste 2012)

Committente:

F [REDACTED]

Assistenza alla redazione dei computi metrici di verifica delle quantità inerenti i calcestruzzi, casseri e ferri d'armatura dell'edificio denominato "B4" del Complesso Immobiliare denominato "Porto Piccolo Sistiana" (Trieste 2012)

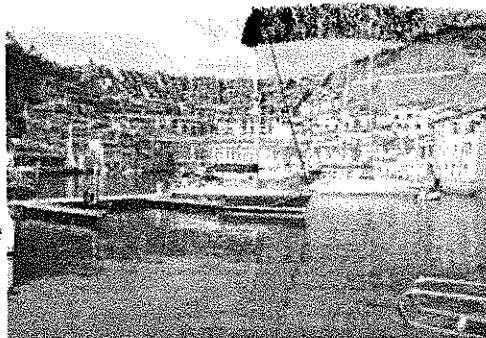

Committente:

E [REDACTED]

[REDACTED]

- Redazione di perizie estimative degli stabili civ. [REDACTED] via Fabio Severo e [REDACTED] di Piazza Volontari Giuliani (Trieste 2012)

Committente:

[REDACTED]

- Assistenza alla redazione dei computi metrici di verifica delle quantità inerenti i calcestruzzi, casseri e ferri d'armatura dell'edificio denominato "D" del Complesso Immobiliare denominato "Porto Piccolo Sistiana" (Trieste 2012)

Committente:

[REDACTED]

[REDACTED]

[REDACTED]

[REDACTED]