

FORMATO EUROPEO  
PER IL CURRICULUM  
VITAE



**INFORMAZIONI PERSONALI**

Nome	FABIO RADANICH
Indirizzo	VIA BELPOGGIO 3, 34123 TRIESTE
Telefono	040 311811 – 335 6370032
Fax	040 311811
E-mail	<a href="mailto:radanichfabio@gmail.com">radanichfabio@gmail.com</a> – <a href="mailto:fabio.radanich@archiworldpec.it">fabio.radanich@archiworldpec.it</a>
Nazionalità	italiana
Data di nascita	25 APRILE 1960

**ESPERIENZA LAVORATIVA**

- da 1988 Libero professionista, titolare studio di architettura e strutture  
Progettista e direttore lavori di interventi di nuova costruzione, ristrutturazione esistenza  
Componente Organismo Tecnico Provinciale Commissione Sismica Strutture all'interno  
Regione FVG mandati 2010/2012, 2012/2014, 2014/2016, 2016/2018.
- Principali mansioni e responsabilità  
Componente organismo Tecnico Regionale all'interno Regione FVG inerente ambiti struttura  
/ sisma

**ISTRUZIONE E FORMAZIONE**

- marzo 1986 Laurea in architettura
- 1987 Abilitazione alla professione di architetto
- 1988 Iscrizione ordine Architetti della Provincia di Trieste con il nr 360
- 1997 Coordinatore della Sicurezza

## CAPACITÀ E COMPETENZE

### PERSONALI

*Acquisite nel corso della vita e della carriera ma non necessariamente riconosciute da certificati e diplomi ufficiali.*

MADRELINGUA

ITALIANO

ALTRE LINGUA

- Capacità di lettura
- Capacità di scrittura
- Capacità di espressione orale

### CAPACITÀ E COMPETENZE

[ progettista. ]

#### RELAZIONALI

*Vivere e lavorare con altre persone, in ambiente multiculturale, occupando posti in cui la comunicazione è importante e in situazioni in cui è essenziale lavorare in squadra (ad es. cultura e sport), ecc.*

### CAPACITÀ E COMPETENZE

#### ORGANIZZATIVE

*Ad es. coordinamento e amministrazione di persone, progetti, bilanci; sul posto di lavoro, in attività di volontariato (ad es. cultura e sport), a casa, ecc.*

### CAPACITÀ E COMPETENZE

DISEGNO DIGITALE

#### TECNICHE

*Con computer, attrezzature specifiche, macchinari, ecc.*

### CAPACITÀ E COMPETENZE

#### ARTISTICHE

*Musica, scrittura, disegno ecc.*

### ALTRE CAPACITÀ E COMPETENZE

[

*Competenze non precedentemente indicate.*

## ATTIVITA' PROFESSIONALE

1997 – 2005 PRIVATO - Realizzazione di un capannone uso industriale di c.a. 2500 mq, uso cantina vinicola in Z.I. delle Noghère a Muggia  
Competenze professionali: progetto architettonico + d.l. + progetto strutture + d.l. strutture + Coordinamento alla sicurezza in Progettazione ed in Esecuzione



1991 - 1994 IMPRESA – Realizzazione di un complesso residenziale rappresentato da nr 10 case a schiera in due blocchi distinti in loc Visogliano, Com Duino Aurisina a Trieste.  
Comp.prof.: progetto strutturale + d.l. strutture



1998 - 2003 PRIVATO - Realizzazione di nr.1 unità abitativa in via Moro a Trieste.  
Comp.prof.: progetto architettonico + progetto strutture + Progetto Sicurezza in Progettazione



2000 - 2004 EDIFICIO INDUSTRIALE - Realizzazione di un capannone uso industriale di c.a. 3000 mq uso esposizione autovetture + autofficina in Z.I. delle Noghère a Muggia  
Competenze: progetto architettonico + d.l. architettonica + Sicurezza D.LGS: 494/96 in progettazione ed esecuzione



2000 - 2004 PRIVATO - Realizzazione di nr.1 unità abitativa + nr. 1 locale d'affari + autorimessa in viale Miramare a Trieste.  
Comp.prof.: progetto + d.l. + progetto strutture e d.l. strutture + Sicurezza in fase di Progettazione ed Esecuzione



2000 - 2005 IMMOBILIARE - Realizzazione di nr.9 unità uso residenziale presso via Castelliere, Trieste  
Comp.prof.: progetto architettonico + d.II. architettonica + progetto strutture e d.II. strutture + Sicurezza in fase Progettuale e in Esecuzione



2000 - 2005 IMMOBILIARE - Ristrutturazione palazzo Riccardo con realizzazione nr. 39 unità abitative + nr. 2 locali affari.  
Comp.prof.: progetto strutture e d.II. strutture + Sicurezza in Progettazione ed Esecuzione



2002 - 2010 PRIVATO - Ristrutturazione di immobile composto da 6 unità + nr.2 locali d'affari in via Dante a Muggia.  
Comp.prof.: progetto architettonico + d. II. architettonica + progetto strutture e d.II. strutture+ Sicurezza in Progettazione ed Esecuzione

2000 - 2005 PRIVATO - Ristrutturazione di una villa in via Junker, loc Grignano a Trieste.  
Comp.prof.: progetto architettonico + d.II. architettonica + progetto strutture e d.II. strutture + Sicurezza in Progettazione ed Esecuzione

2000 - 2005 IMMOBILIARE - Realizzazione di nr. 2 unità abitative in via della Vena, loc. Opicina a Trieste.  
Comp.prof.: progetto architettonico + d.II. architettonica+ progetto strutture e d.II. strutture + Sicurezza in Progettazione ed Esecuzione



2000 - 2007 PRIVATI - Realizzazione di nr. 3 unità abitative a Fogliano di Redipuglia, Gorizia.  
Comp.prof.: progetto di variante + d.II. + Sicurezza in Progettazione ed Esecuzione





2005 - 2007 IMMOBILIARE - Realizzazione di una palazzina con nr.11 unità e autorimessa nr. 16 autovetture in vicolo del Castagneto a Trieste.  
Comp.prof.: progetto architettonico + d.lla. architettonica + progetto strutture e d.lla. strutture + Sicurezza in Progettazione ed Esecuzione



2005 - 2007 IMMOBILIARE - Realizzazione di una unità abitativa con nr. 30 unità e autorimessa di nr. 56 posti auto in via di Vittorio, Trieste.  
Comp.prof.: progetto strutture e d.lla. strutture + Sicurezza in Progettazione ed Esecuzione



2005 - 2010 SOCIETA' - Ristrutturazione di una villa con realizzazione di nr. 11 unità abitative in via Svevo, Trieste.  
Comp.prof.: progetto architettonico + d.lla. architettonica + progetto strutture e d.lla. strutturalr + Sicurezza in Progettazione ed Esecuzione



2005 - 2009 IMMOBILIARE - Realizzazione di una palazzina con nr.4 unità doppie in via Stramare a Muggia. 350.  
Comp.prof.: progetto architettonico + d.lla. architettonica + progetto strutture e d.lla. strutturale + Sicurezza in Progettazione e Esecuzione

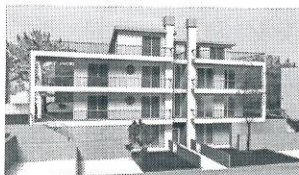

2002 - 2005 IMPRESA - Ampliamento capannone uso industriale in via Martinelli 14, Z. Ind. Noghère a Muggia.  
Comp.prof.: progetto architettonico + d.l. architettonica + d.l. strutture + sicurezza in progettazione ed esecuzione.

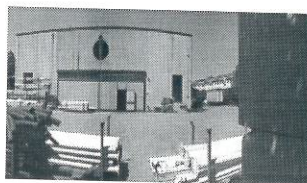

2007 ASS - Restauro delle aree esterne, prospetti e copertura e atrio monumentale, dell'edificio, Padiglione A – comprensorio San Giovanni, Trieste.  
Comp.Prof.: Sicurezza in fase progettuale

2006 – 2008 IMMOBILIARE - Realizzazione di una unità abitativa con nr. 12 unità in via di Vittorio, Trieste. Comp.prof.: Sicurezza in progettazione ed esecuzione + collaudo strutturale



2008 - 2010 IMPRESA –Realizzazione nr 14 unità abitative CC Aurisina, loc Aurisina Cave, Duino Aurisina, Trieste  
Comp.prof.: progetto strutturale



2012 - 2014 AMM STABILI - Manutenzione ordinaria e straordinaria presso facciate e copertura di unità condominiali a Trieste: via Cordaroli + va Molino a Vento + via del Farneto + via Cologna  
Comp.prof.: d.l. - Sicurezza in progettazione ed esecuzione

2008 – 2015 IMMOBILIARE - Progetto per la costruzione di un complesso residenziale sulla pcn 6020 di Trieste, via delle Fiamme Gialle (firma congiunta con altro tecnico)  
Comp.prof.: progetto architettonico (firma congiunta) + Progetto Strutturale + Coordinamento della Sicurezza in fase di Progettazione ed Esecuzione



2009 – 2014 IMPRESA - Realizzazione di un ricovero autovetture , c.a. nr 140, in via di Romagna 20 a Trieste.

Comp.prof.: Coordinamento Sicurezza in fase di Esecuzione

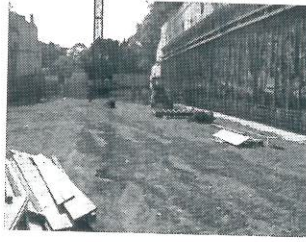

2008 - 2010

IMPRESA - Realizzazione di tre edifici monofamiliare sulla pcn 4088/3 CC di Opicina, strada per Basovizza.

Comp. Prof.: Coordinamento alla Sicurezza in fase di progettazione e esecuzione, Progetto strutturale e D.LL. strutture



2009 - 2013

IMPRESA - Realizzazione di due edifici monofamiliare sulla pcn 4089/7 CC di Opicina, strada per Basovizza.

Comp. Prof.: Coordinamento alla Sicurezza in fase di progettazione e esecuzione, Progetto Strutturale e D.LL. strutture



2013 - 2015

IMPRESA - Realizzazione di due edifici monofamiliare sulla pcn contrassegnata "U2" di Opicina, strada per Basovizza.

Comp. Prof.: Coordinamento alla Sicurezza in fase di progettazione e esecuzione, Progetto Strutturale e D.LL. strutture

IMP. LAV. c.a. € 500.000,00

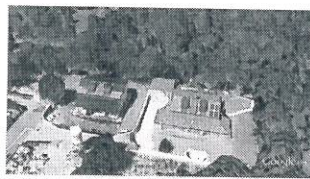

2013 - 2015

PRIVATO - Realizzazione di un edificio tp residenziale in strada per Basovizza in loc Opicina a Trieste.

Comp. Prof.: Progetto Strutture + D.LL. Strutture + Coordinamento alla Sicurezza in fase di Progettazione ed Esecuzione



2008 – 2014 EDIFICIO INDUSTRIALE - Realizzazione di ampliamenti di un capannone uso industriale di c.a. 3000 mq uso esposizione autovetture + autofficina in Z.I. delle Noghere a Muggia – Competenze: progetto arch. + d.II. + Sicurezza D.LGS: 81/09 in progettazione ed esecuzione

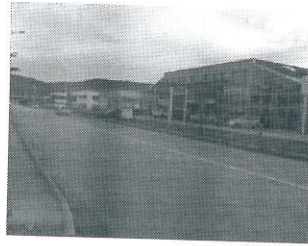

2014 – 2017 PRIVATO – Realizzazione di un edificio tp residenziale in strada per Basovizza in loc Opicina a Trieste.  
Comp. Prof.: Progetto Strutture + D.LL. Strutture + Coordinamento alla Sicurezza in fase di Progettazione ed Esecuzione

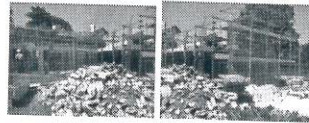

2009 – 2011 IMPRESA - Realizzazione nr 4 unità via del Pucino, loc Grignano, Trieste  
Comp.Prof: Coordinamento Sicurezza Progett + Esecuzione

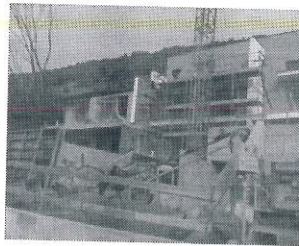

2007 - 2011 IMPRESA - Realizzazione di nr 4 unità abitative, tp isolato in via Zuppan a Trieste  
Comp.Prof: Coordinamento Sicurezza Progett + Esecuzione

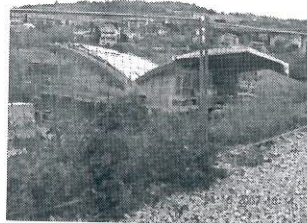

2012 – 2013 ATER- intervento presso la c.t. dell'immobile di piazza Foraggi e manutenzione straordinaria all'impianto di illuminazione di via Montasio a Trieste  
Comp.Prof: coordinamento Sicurezza in Esecuzione

2012 - 2014 PRIVATO – Restauro e risanamento conservativo di un edificio rustico con annesso locale e accessorio di nuova edificazione all'interno della pcn 51 CC Rivignano, a Sella di Rivignano, provincia di Udine  
Comp. Prof.: progetto strutture + d.II. Strutturale



2016 – 2017 PRIVATO – Ristrutturazione con limitato ampliamento all'interno di un'attività tipica del carso Triestino  
Comp.prof.: progetto strutturale e d.ll. strutture



2016 – 2017 PRIVATO – Ristrutturazione con ampliamento volumetrico in corrispondenza dell'immobile di via dei Bonomo, Comune di Muggia  
Comp.prof.: progetto strutturale e d.ll. strutture + Coordinamento Sicurezza in Progettazione ed Esecuzione

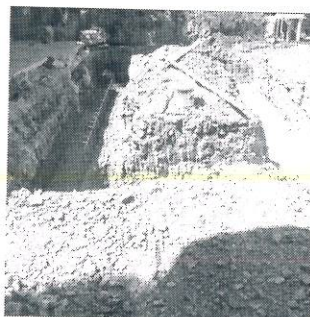

2015 - 2016 PRIVATO – ristrutturazione unità abitativa via dei Pagliaricci a Trieste  
Comp.prof.: progetto strutturale e d.ll. strutture



2015 – 2017 PRIVATO – Progetto di ampliamento volumetrico inerente unità residenziale in via del Marsce a Trieste  
Comp.prof.: progetto strutturale

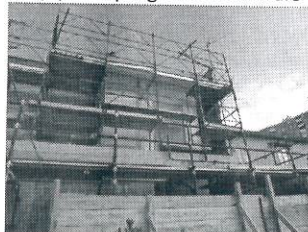

2016 – 2017 CAMERA COMMERCIO TRIESTE – Intervento di ampliamento e interventi locali presso immobile sito ppccnn 890/4, 891/2 e 893 CC Prosecco  
Comp.prof.: Progetto strutture e d.ll. – Coordinamento sicurezza in fase Progettazione ed Esecuzione



2017 PRIVATO – Ampliamento unifamiliare via Junker, loc Grignano, Trieste  
Comp.prof.: Progetto strutture e d.ll. – Coordinamento sicurezza in fase Progettazione ed Esecuzione



2017 COMUNE DI TRIESTE – Riordino manutentivo della piazzetta di loc Prosecco  
Comp.prof.: - Coordinamento sicurezza in fase Progettazione ed Esecuzione



\* Redazione di **Collaudi Strutturali** vari a partire dal 10<sup>^</sup> anno di attività (1998) sino ad oggi, a norma L 1086/71 e a norma DM 14.01.08

Fabio Radanich  
